



RESIDENCIAL

Vista do Parque

Invista no seu futuro.

Sair do aluguel agora é uma questão de ponto de vista.



Uista privilegiada do Rio do Sal

PERTO de tudo LONGE do aluguel.

Seu maior sonho está prestes a se realizar.

Segurança, conforto e privacidade em um só lugar!

Os melhores momentos da vida a gente vive em família. Viva todos eles em um lugar único e especial onde você e sua família irão passar dias de completa alegria. Aqui você vai descobrir as vantagens de se viver em um condomínio fechado com todo o conforto e a tranquilidade que sua família merece. Perto de tudo e longe do aluguel, o Vista do Parque é garantia de segurança na hora de morar e de investir. É a sua oportunidade de mudar de vida.



MEHOR CUSTO
DE CONDOMÍNIO



AMBIENTES
ENTREGUES
EQUIPADOS: SALÃO
DE FESTAS, SALÃO
DE JOGOS, PISCINA*



MEDICÃO
INDIVIDUAL DE
ÁGUA



EMPREENHIMENTO
COM PROJETO
DE ACESSIBILIDADE
PARA PORTADORES DE
NECESSIDADES ESPECIAIS



COLETA
SELETIVA
DE LIXO



RESPONSABILIDADE
AMBIENTAL



PERTO DE TUDO:
PRAÇA, PARQUE,
IGREJA, FARMÁCIA,
8 MIN. DO
SHOPPING PRÊMIO



VISTA
PRIVILEGIADA
DO RIO DO SAL



**BÔNUS DE ATÉ
17.960 MIL****



IMAGEM MERAMENTE ILUSTRATIVA

IMAGEM MERAMENTE ILUSTRATIVA

GUARITA

IMAGEM MERAMENTE ILUSTRATIVA

ÁREA DE LAZER

*Um lugar cercado de confortos
e repleto de segurança.*



IMAGEM MERAMENTE ILUSTRATIVA

PISCINA



AMBIENTE ENTREGUE EQUIPADO

IMAGEM MERAMENTE ILUSTRATIVA

CHURRASQUEIRA

Mais completa do que essa área de lazer,
só mesmo a felicidade de quem vem viver aqui.

IMAGEM MERAMENTE ILUSTRATIVA

SALÃO DE FESTAS



AMBIENTE ENTREGUE EQUIPADO*

IMAGEM MERAMENTE ILUSTRATIVA

SALÃO DE JOGOS



AMBIENTE ENTREGUE EQUIPADO*

Alegria noite e dia. Ficar em casa nunca foi tão divertido.



Blocos: 01, 03, 04, 06, 07, 08, e 10

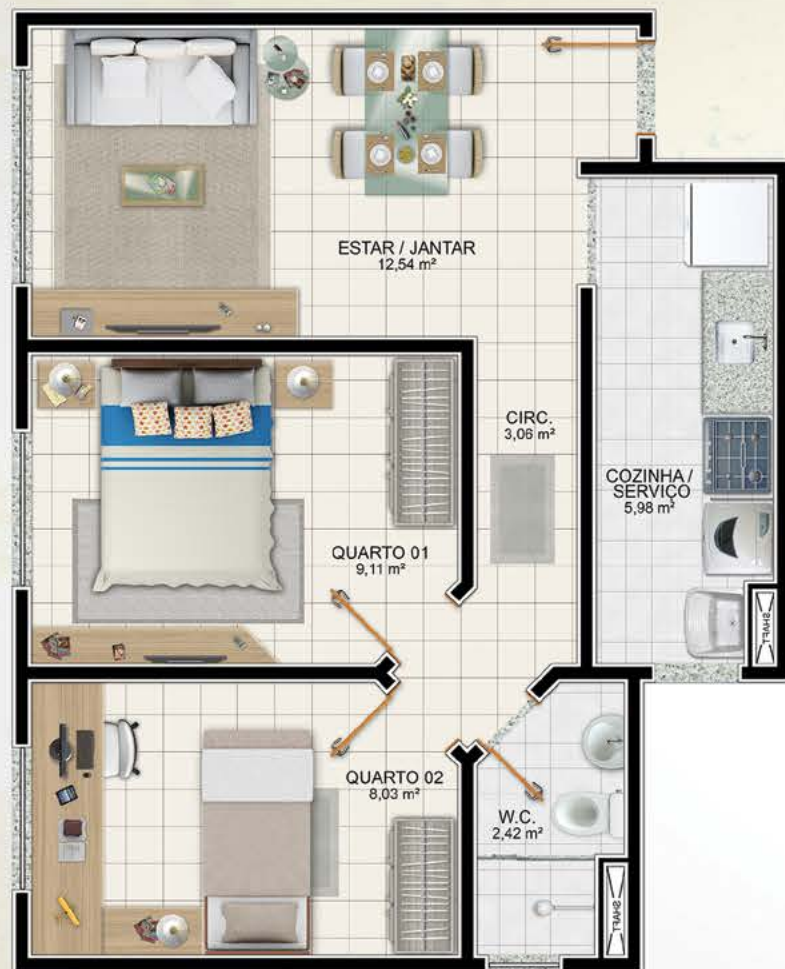

Colunas: 01 e 02
Área Privativa: 48,11m² (coluna 01 - Tipo) | 48,44m² (coluna 01 - Térreo)
48,16m² (coluna 02 - Térreo/Tipo)



Coluna: 03
Área Privativa: 50,11m² (Térreo/Tipo)

Blocos: 01, 03, 04, 06, 07, 08, e 10



Colunas: 06
Área Privativa: 38,99m² (Térreo)



Coluna: 06
Área Privativa: 49,33m² (Tipo)

Blocos: 01, 03, 04, 06, 07, 08, e 10

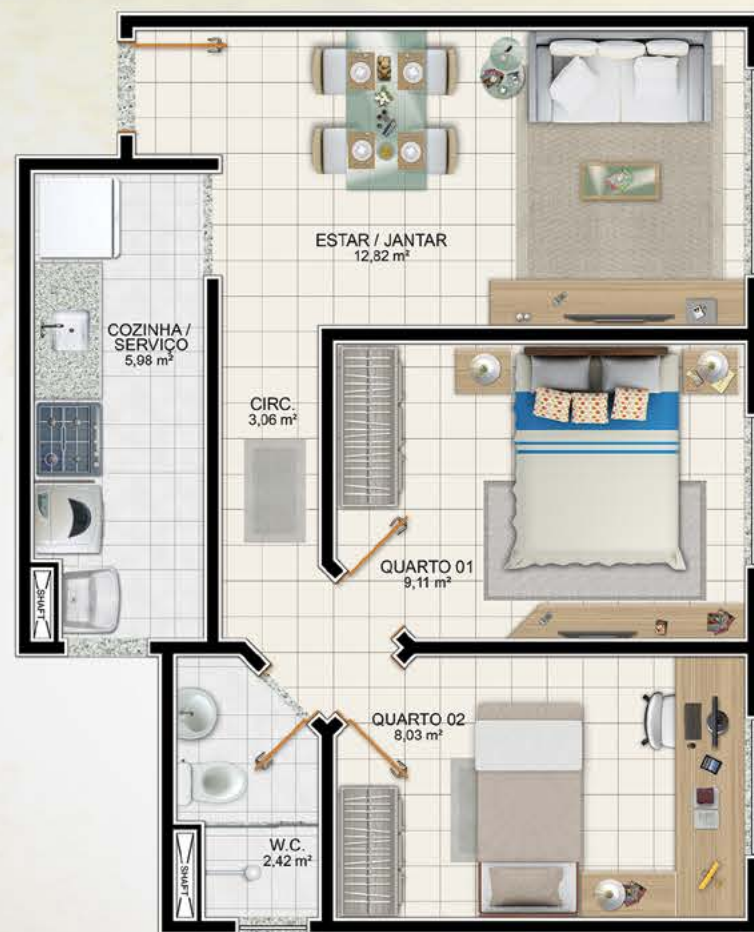

Colunas: 04 e 05
Área Privativa: 48,40m² (Térreo/Tipo)

Blocos: 02 e 09



Colunas: 01 e 02
Área Privativa: 54,26m² (Térreo/Tipo)

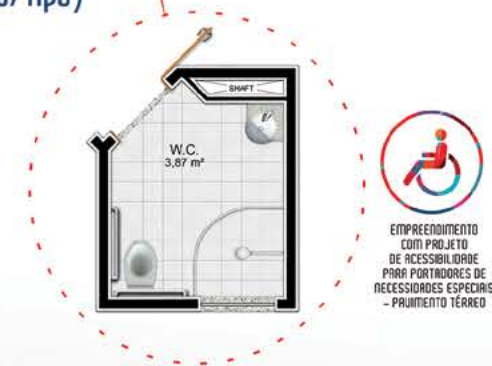

Blocos: 02 e 09

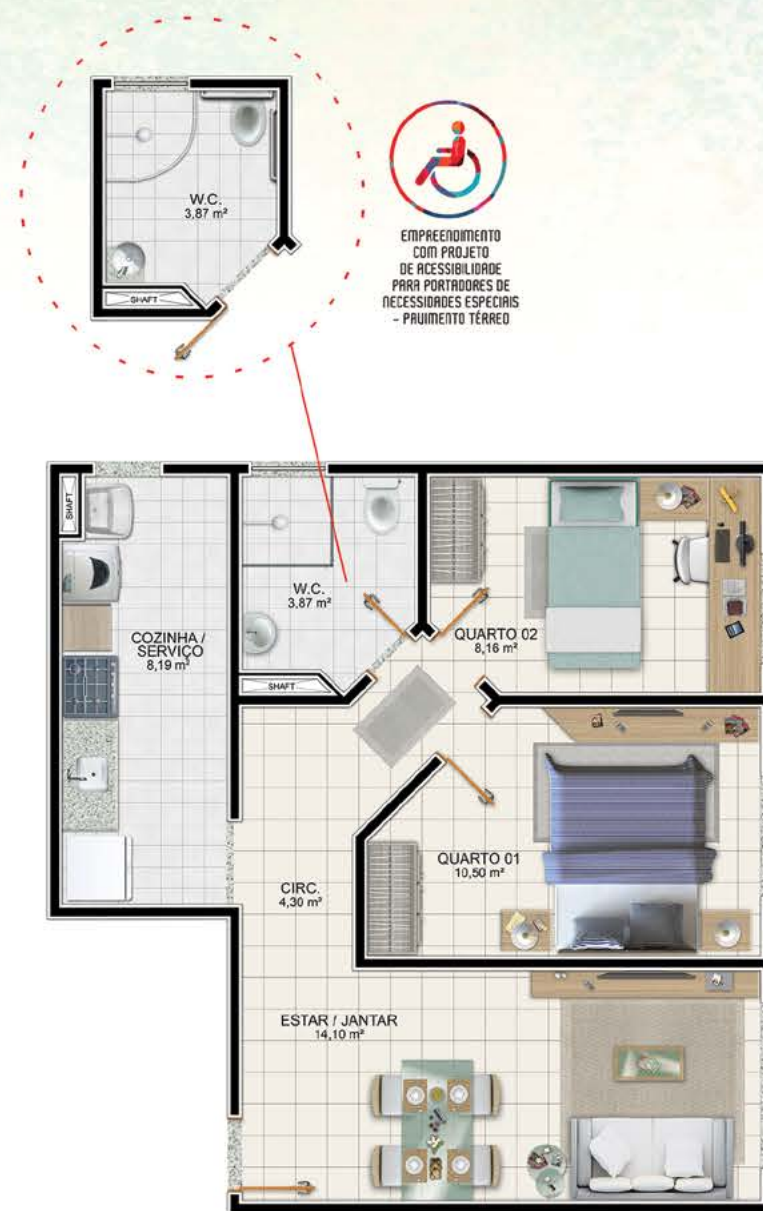

Coluna: 03
Área Privativa: 57,85m² (Térreo/Tipo)

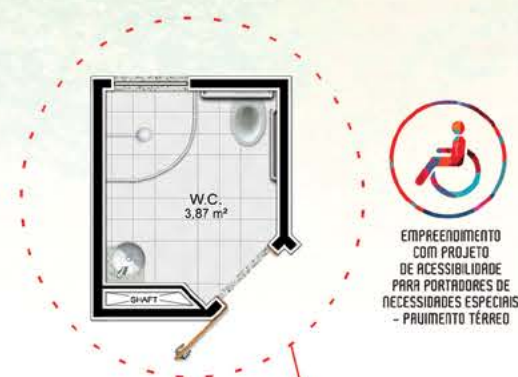

Coluna: 04
Área Privativa: 58,48m² (Térreo/Tipo)



Bloco: 05



Colunas: 01 e 02
Área Privativa: 48,75m² (Térreo/Tipo)

Bloco: 05

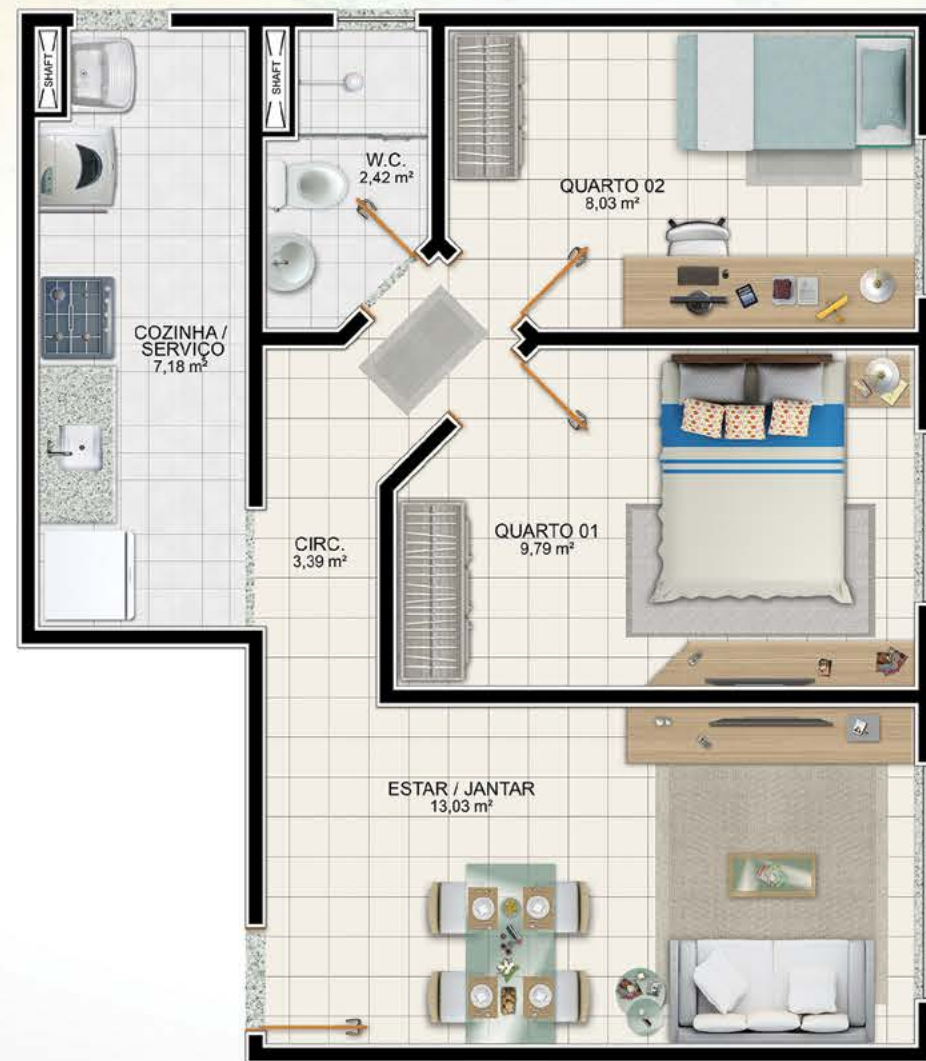

Coluna: 03
Área Privativa: 51,42m² (Térreo/Tipo)

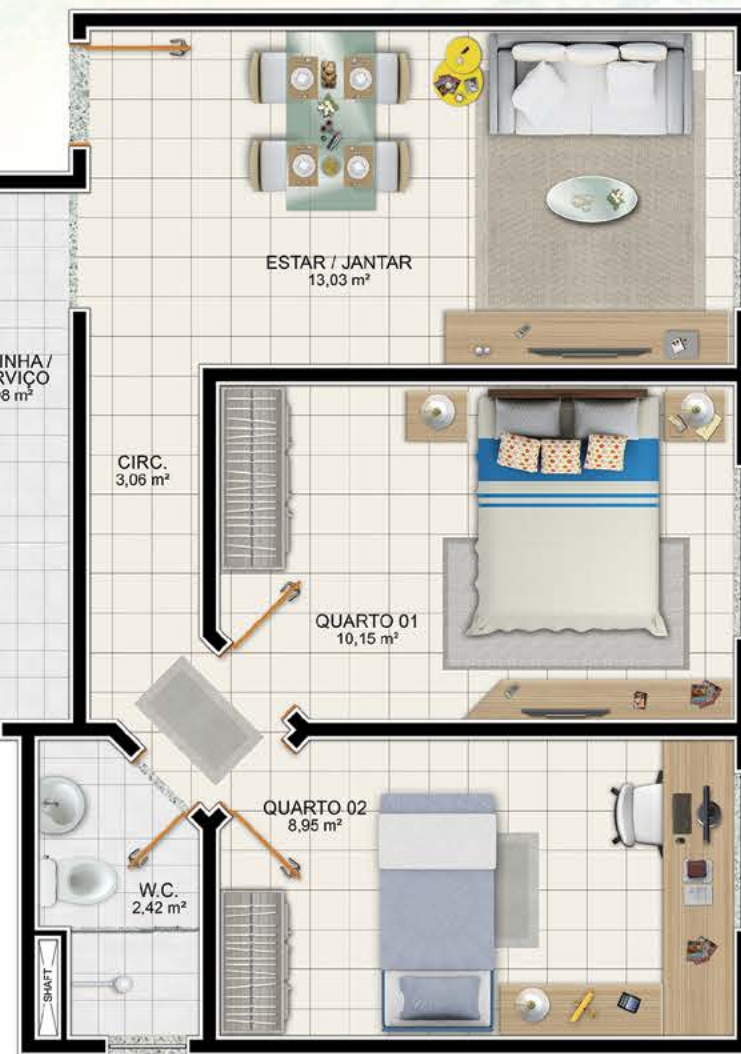

Coluna: 04
Área Privativa: 51,52m² (Térreo/Tipo)



Implantação



Informações

Localização: Av. General Euclides Figueiredo, S/N

Área do Empreendimento: 16.424,18m² (terreno) 12.147,18m² (construída)

Projeto Arquitetônico: Herval Rosa

Quantidade de Blocos: 10

Número de Pavimentos: todos os blocos com 04 pavimentos tipo

Número de Apartamentos/Andar:

Blocos 01, 03, 04, 06, 07, 08 e 10 - 6 apartamentos/andar | Blocos 02, 05 e 09 - 4 apartamentos/andar

Total de Unidades: 216 unidades

Tipo de Estrutura: Alvenaria Estrutural

Medição de água: Individual

Medição de gás: Coletiva

Tipo de gás: GLP

Ar condicionado: Janela (1 quarto)

Acabamento da fachada: 100% pintura

Itens da área de lazer: Salão de Festas c/ Apoio, Salão de Jogos, Deck Descoberto, 02 Churrasqueiras, Parque Infantil, Quadra Esportiva, Piscina Adulto e Infantil, Prainha, Sundeck, Deck Piscina e Bicicletário.

Itens da área Comum: Casa de Lixo Orgânico e inorgânico, Guarita, Casa de gás, Administração.



REALIZAÇÃO



VENDAS



AV. OVIEDO TEIXEIRA - JARDINS

MAIS INFORMAÇÕES

79 3211-5060

UNIAOCONSTRUcoes.COM.BR/VISTADOPARQUE