

**CARNEIROS**

RESIDENCE RESORT







Conhecida por ser uma das praias mais bonitas do litoral pernambucano, a Praia dos Carneiros é o lugar onde o lado tropical da Freitas encontrou terreno para se expressar.

E foi através dessa expressão que surgiu o nosso mais novo empreendimento na praia: **o Carneiros Residence Resort.**

**Este é um lançamento  
Freitas Construções, com uma  
localização privilegiada e uma  
excelente oportunidade de  
investimento para você!**

**No Carneiros Residence  
Resort, você encontra a  
tranquilidade e o lazer que  
precisa, em um resort com 105  
metros lineares voltados para  
o mar. Abra uma janela e veja  
o azul. Esse é o conceito do  
nosso empreendimento!**





“Ao lado dos bangalôs do Carneiros Beach Resort e apenas a *50 metros* da praia.”

***105 metros lineares voltados para o mar.***



*Lazer na praia ou na piscina. Aqui, você decide!*

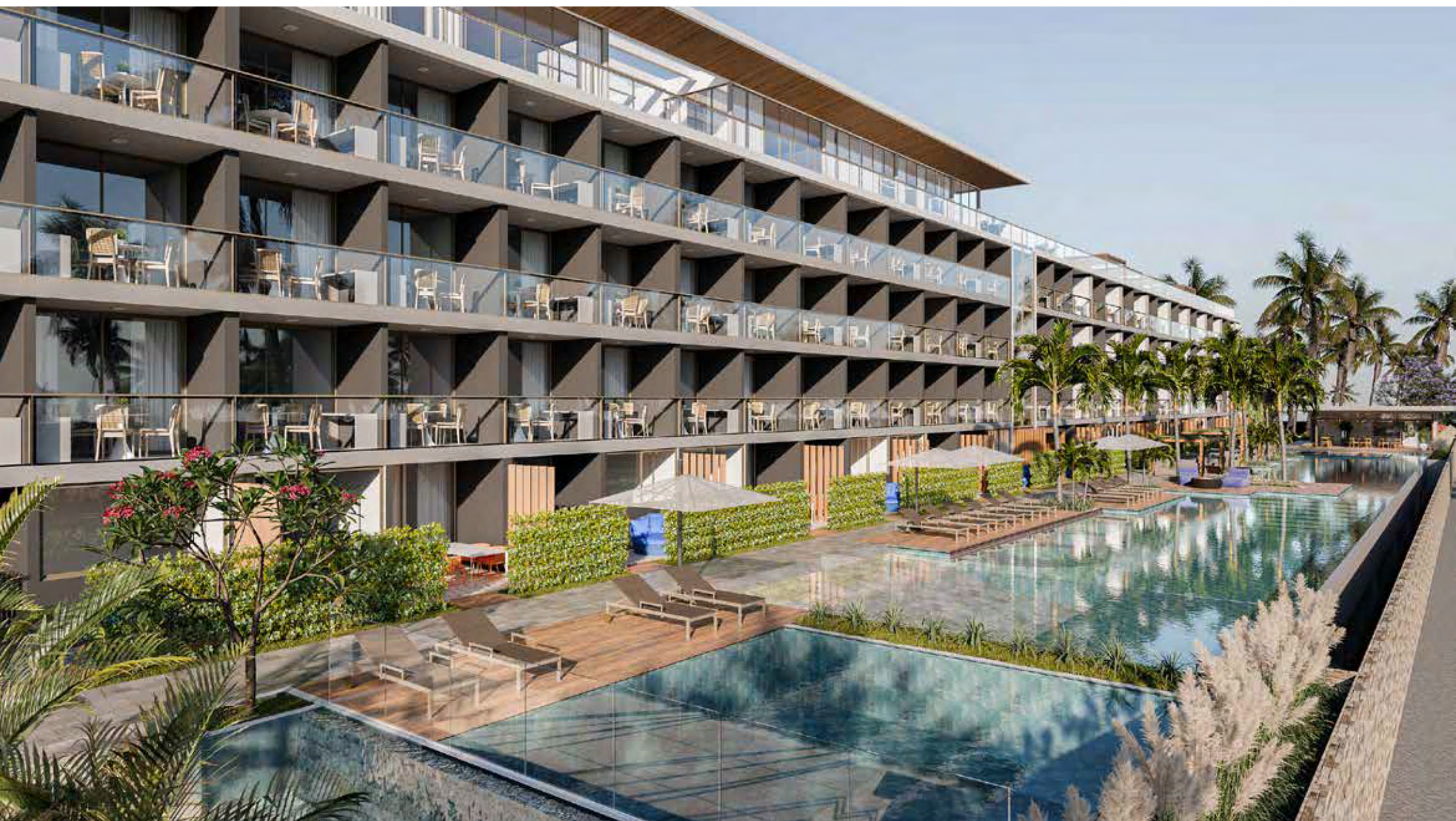



**C**  
**CARNEIROS**  
DESENVOLVIMENTO

**Freitas**  
**Ribeiro**

O seu mais  
novo investimento  
em Carneiros  
começa aqui.



# ÁREAS COMUNS E ROOFTOP:

A diversão e praticidade que você precisa, com a vista que só o melhor rooftop de Carneiros proporciona.

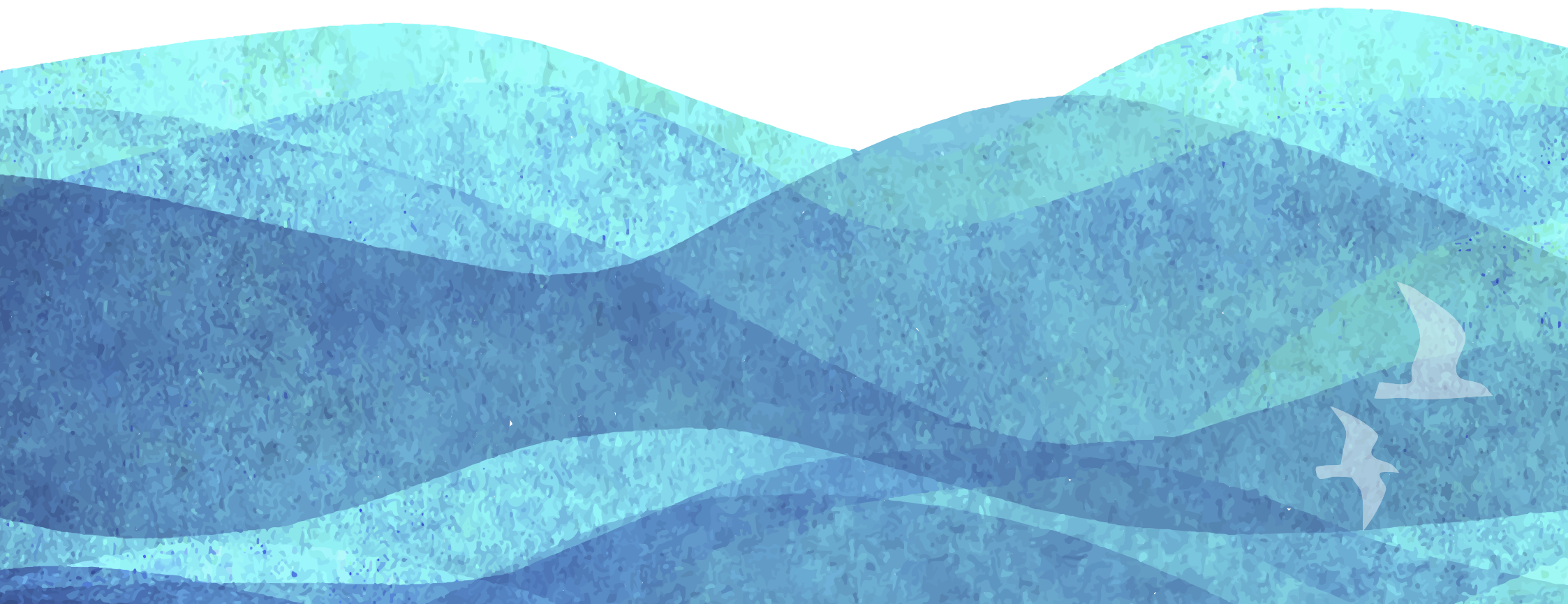



No *Espaço Gourmet*, você tem a liberdade de comer o que preferir, com conforto e uma vista sem igual.



Aprecie deliciosos pratos criados pelos chefs do  
nosso *Restaurante*.



Depois da praia, a diversão na água continua no  
***Parque Aquático!***



Enquanto as crianças curtem a **Brinquedoteca...**



...os pais acompanham a brincadeira e se divertem no **Salão de Jogos.**



Aqui, você curte  
a praia sem abrir  
mão do foco na  
*Academia!*



Um jogo de futebol no *Mini Campo* deixa qualquer dia mais animado!







No nosso *Pet Place*, os pets têm um lugar especial para se divertirem!

O *Playground* é mais uma opção de lazer para crianças na segurança do resort.

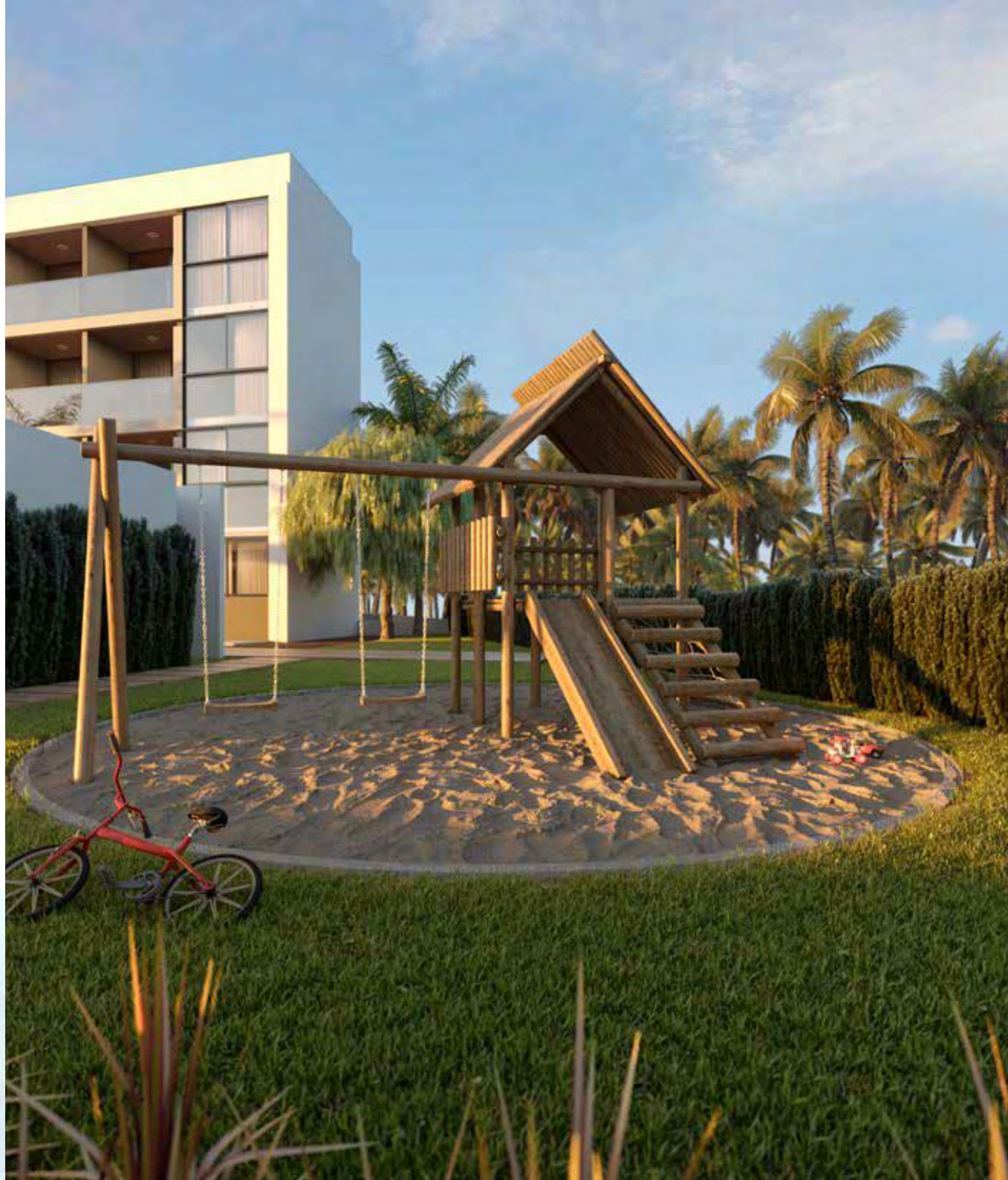



Com a praticidade da  
nossa *Lavanderia*,  
você pode focar só no  
seu lazer!

# APARTAMENTOS

Escolha entre estúdio e apartamentos de 1 ou 2 quartos e aproveite a sua estadia da forma que mais combina com você e sua família.

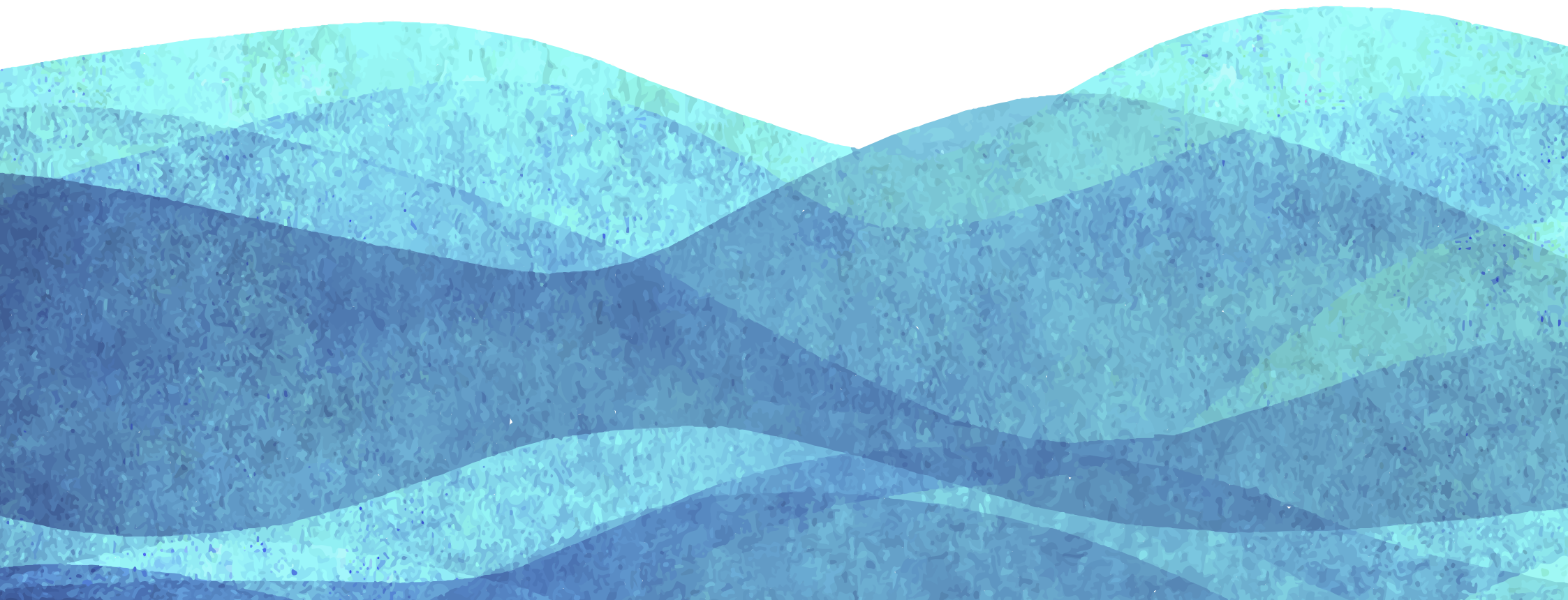



## TÉRREO

66,48 m<sup>2</sup>

2 quartos  
Terraço descoberto  
Unidades: 101 a 116

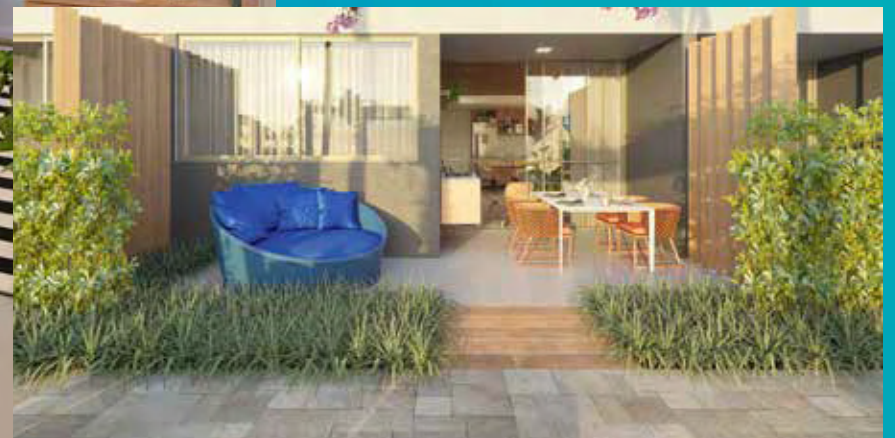

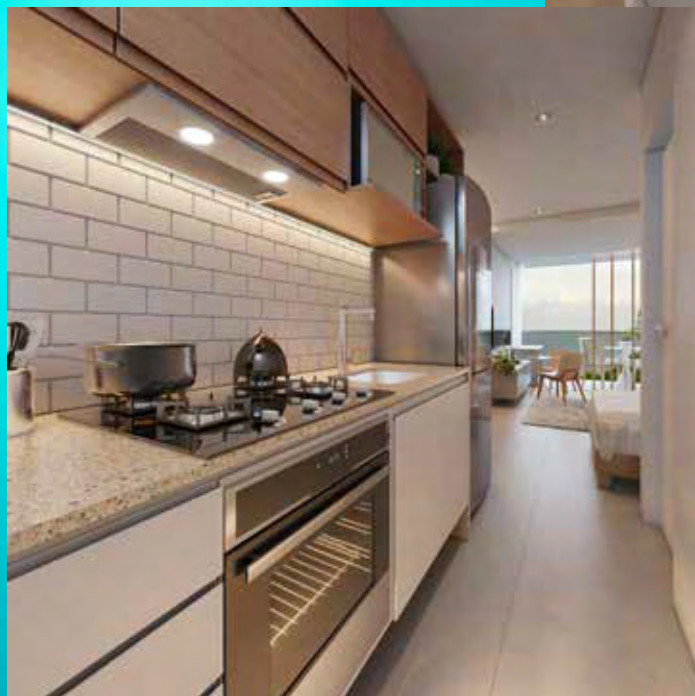

## ESTÚDIO 28,95 m<sup>2</sup>

1 quarto/sala  
Unidades: 201 a 233  
301 a 333  
401 a 433

# INFORMAÇÕES TÉCNICAS

Conheça os detalhes da sua futura estadia na praia de Carneiros.

## Status

Em construção

## Endereço

Rua Projetada 01,  
Tamandaré

## Localização

Resort com 105 metros voltados para o mar, ao lado dos Bangalôs do Carneiros Beach Resort

## Número de torres

1

## Total de unidades

119

## Tipo de unidade

Térreo 2 quartos - 66,48m<sup>2</sup>

Térreo 1 quarto - 68,08m<sup>2</sup>

Estúdio - 28,95m<sup>2</sup>

Estúdio junção - 57,90m<sup>2</sup>  
(2 quartos)

1 quarto - 59,50m<sup>2</sup>

## Estacionamento

136 vagas (todas cobertas)

- Estúdio e 1 quarto: 1 vaga

- 2 quartos: 2 vagas

## Áreas comuns (Lazer)

Piscina, parque aquático, mini campo, pet place, playground, restaurante, lounge piscina, 3 hidromassagens, vestiário, depósito, lavanderia e refeitório para funcionários.

Espaço gourmet, terraço do rooftop, espaço teen, brinquedoteca, local para academia, sala de jogos

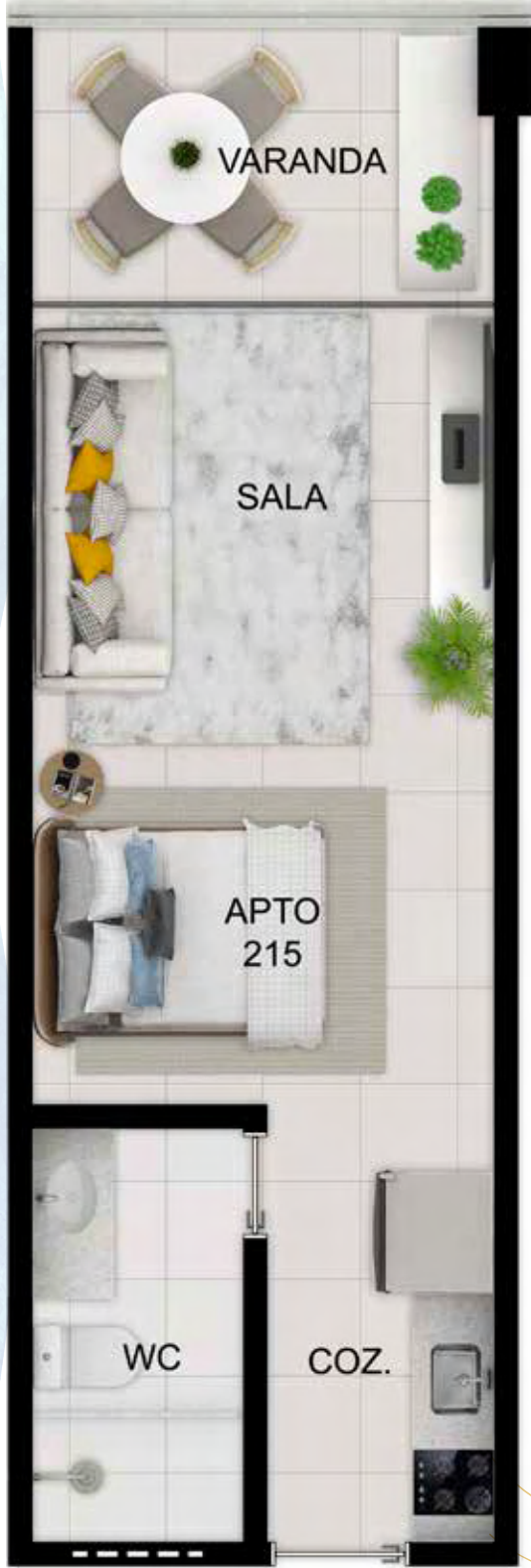

## ESTÚDIO - 28,95m<sup>2</sup>

 **Varanda**

 **Sala**

 **Quarto**

 **WC**

 **Cozinha**





## TÉRREO 1 QUARTO - 68,08m<sup>2</sup>

 **Varanda**

 **Sala**

 **Quarto**

 **Suíte**

 **WC**

 **Cozinha**



## 1 QUARTO - 59,50m<sup>2</sup>

 **Varanda**

 **Sala**

 **Quarto**

 **WC**

 **Cozinha**



## TÉRREO

### 2 QUARTOS - 66,48m<sup>2</sup>

 **Varanda**

 **Sala**

 **Quarto**

 **Suíte**

 **WC**

 **Cozinha**



## ESTÚDIO JUNÇÃO - 57,90m<sup>2</sup>

 Varanda

 Sala

 Quarto

 WC

 Cozinha

\*1º, 2º E 3º PAVIMENTO

\*\* OPÇÃO DE JUNTAR DOIS ESTÚDIOS

# PAVIMENTO SEMIENTERRADO

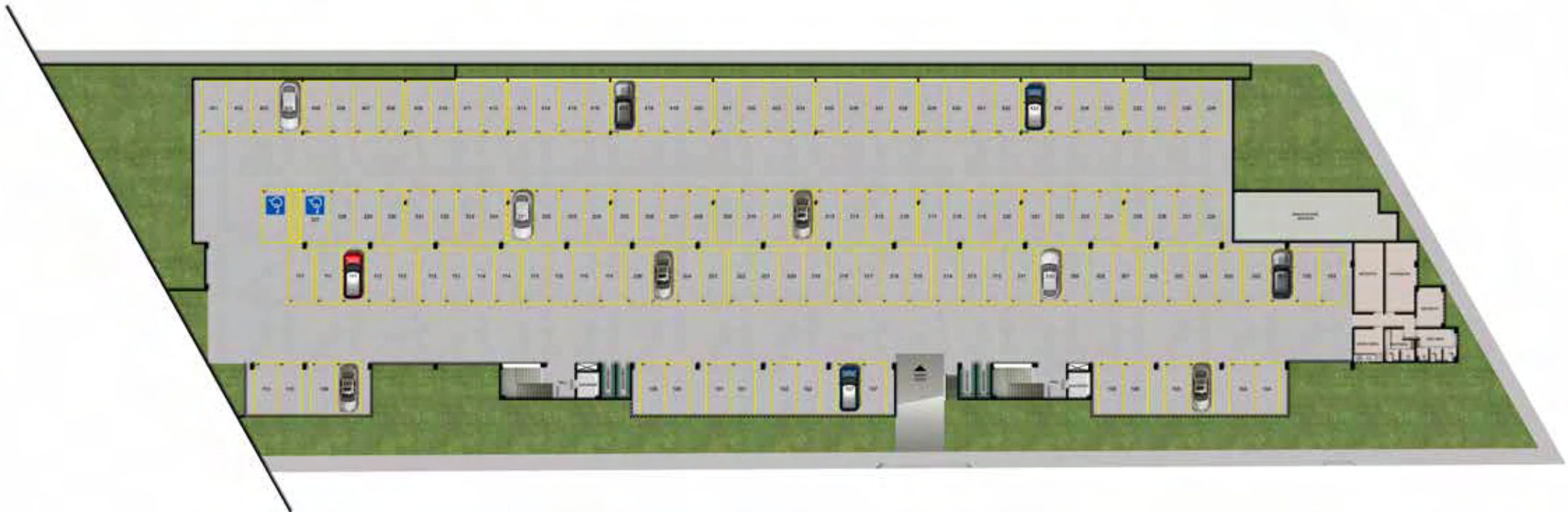

# PAVIMENTO TÉRREO



# PAVIMENTO 1º, 2º E 3º



# PAVIMENTO ROOFTOP





Realização:



Construção  
e Incorporação:



Entre em contato e saiba mais: (81) 98789-3090



@freitasconstrucoes



/freitasconstrucoespe

CRECI: 15857 · Memorial de Incorporação e Constituição de  
Regime de Patrimônio de Afetação registrado no Cartório  
Único de Notas e Registro da Comarca de Tamandaré -  
Matrícula N°. 4387 - 22/01/2022.

Imagens meramente ilustrativas. Projeto arquitetônico não incluso.