

MARIA DO CARMO

Vilança



# Uma praça histórica

como extensão de  
lazer aos seus dias



 Praça Marcantônio Vilaça



Construída em 1974, a Praça Marcantônio Vilaça era conhecida como Praça das Casuarinas, por conta do nome da espécie da árvore predominante no espaço. Com poucas edificações e casarões mantidos por tradicionais famílias da sociedade pernambucana, o entorno da praça mantém o ambiente bucólico de décadas atrás, com a praticidade de estar a poucos metros da efervescência dos bairros Boa Viagem e Pina.





Seus dias na localização  
que **Boa Viagem** fez questão  
de preservar

A poucos metros do mar e em frente  
à praça Marcantônio Vilaça.

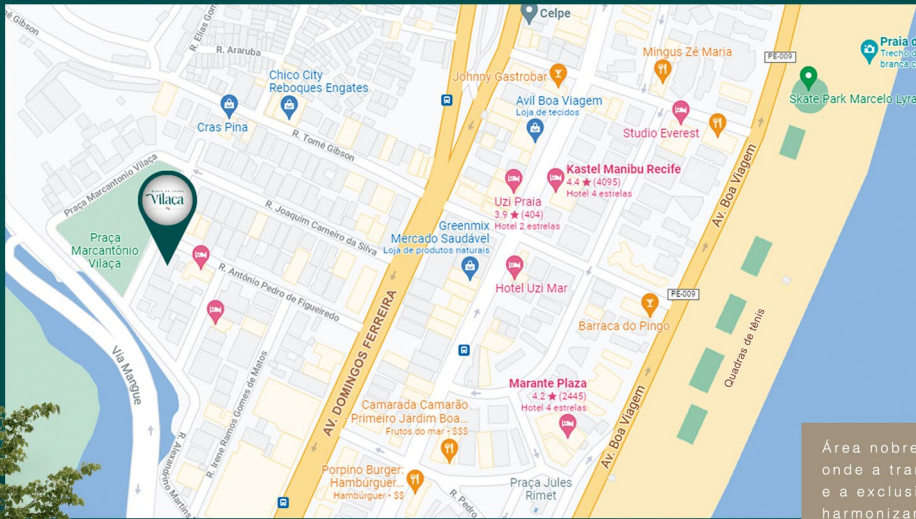

📍 Rua Antônio Pedro de Figueiredo, 175 (em frente à Praça Marcantônio Vilaça)

Área nobre da Zona Sul onde a tranquilidade e a exclusividade se harmonizam a um entorno rico em opções de lazer, conveniências e serviços.

MARIA DO CARMO  
**Vilaca**  
S

O padrão Gabriel Bacelar  
em uma **localização singular**  
em Boa Viagem

**04**  
quartos

130 m<sup>2</sup>



- 01 torre
- 13 pavimentos tipo
- 02 apartamentos por andar
- 02 pavimentos de garagem
- 02 vagas de garagem
- 02 elevadores (01 social e 01 de serviço)



ACESSO





HALL SOCIAL



Um projeto exclusivo  
pensado para seu máximo  
**conforto e privacidade**

- ROOFTOP
- PISCINA PANORÂMICA
- ACADEMIA
- ESPAÇO GOURMET
- LOUNGE BAR E JOGOS
- SUNSET GRILL
- BRINQUEDOTECA
- DELIVERY ROOM

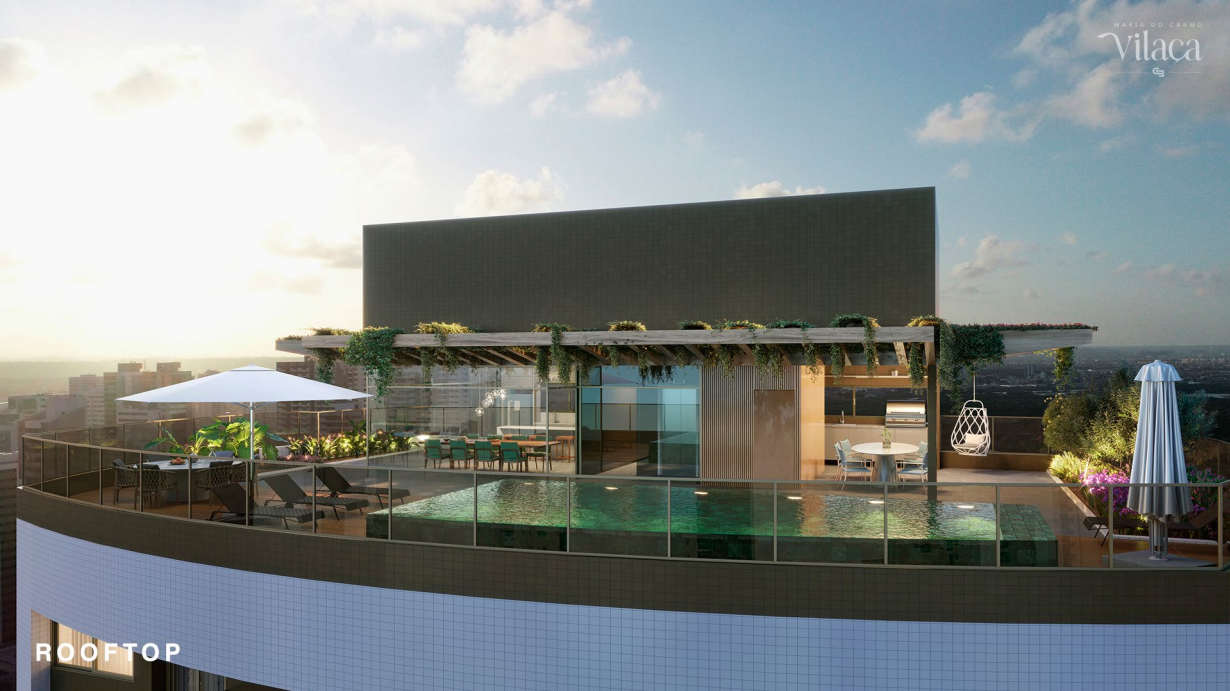

ROOFTOP



PISCINA PANORÂMICA

ESPAÇO GOURMET







Áreas de convivência intimistas,  
valorizando suas **experiências**  
em família ou com amigos

LOUNGE BAR E JOGOS





ACADEMIA

GYM

MYG







DELIVERY ROOM

ADOM.



MARIA DO CARMO

Milaca

5

Escolha a melhor opção de  
planta ao seu **estilo de vida**

02 OPÇÕES DE PLANTA



**SALA | PADRÃO**







# PLANTA BAIXA

## PADRÃO (04 QUARTOS)

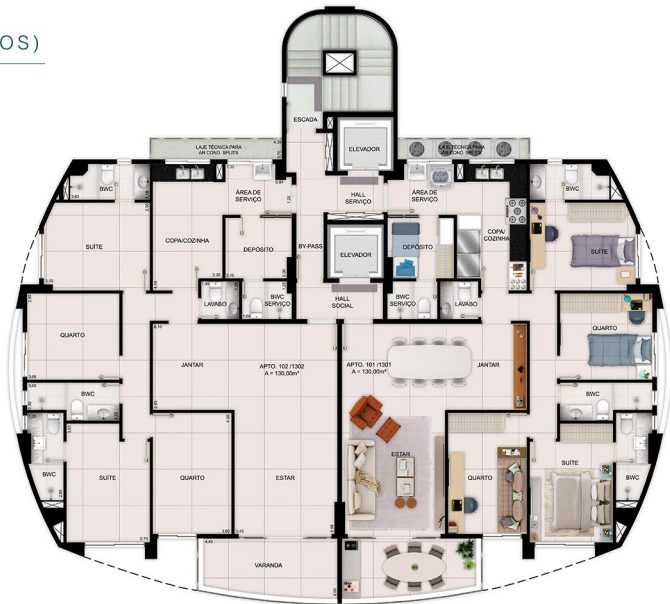

# PLANTA BAIXA

OPÇÃO (03 SUÍTES)

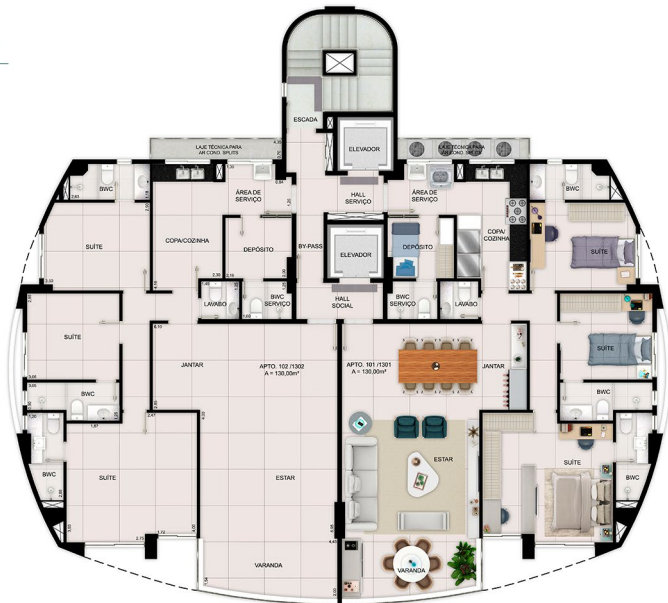



# PLANTA BAIXA

## IMPLANTAÇÃO



# PLANTA BAIXA TÉRREO



# PLANTA BAIXA

VAZADO



# PLANTA BAIXA

## COBERTURA

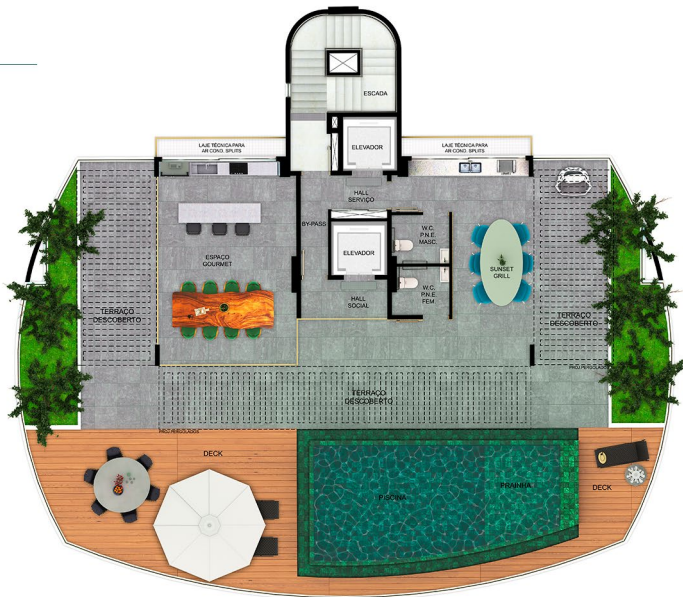





A exclusividade  
nunca fez tanto sentido

MARIA DO CARMO  
Vilaca  
S

CONSTRUÇÃO:



**GABRIEL  
BACELAR**

Em atenção à Lei nº 4591/64, informamos que as imagens deste material têm caráter meramente promocional e ilustrativo, por se tratar de um bem a ser construído. As sugestões de decoração e ambientação são meramente ilustrativas e não integram o contrato. Memorial de Incorporação registrado no 1º Registro de Imóveis do Recife, na matrícula 122.502, sob o nº R-15 em 14/02/2022. \*A área de lazer será entregue equipada pela construtora de acordo com o memorial descritivo de equipamentos que se encontra disponível no escritório da construtora. Incorporadora responsável: GB Vilaça Empreendimentos Imobiliários Ltda.