

MD





BEACH CLASS  
*Verano*  
RESIDENCE

A VIDA É FEITA DE SOL.



IMAGINE UM LUGAR  
FEITO PARA O SOL  
BRILHAR PARA  
SUA VIDA.

Onde o sol dá as boas-vindas à sua vida.

VIZINHA DE PORTO DE GALINHAS, A PRAIA DE MURO ALTO, COM TODA SUA EXUBERÂNCIA, FOI O LUGAR ESCOLHIDO PARA RECEBER O BEACH CLASS VERANO. SOB O ALTO PADRÃO DE QUALIDADE DA MOURA DUBEUX, O PROJETO CONTEMPLA TUDO O QUE VOCÊ BUSCA PARA VIVER EXPERIÊNCIAS INCRÍVEIS OU GARANTIR UM EXCELENTE INVESTIMENTO. É LAZER. É TRANQUILIDADE. É OPORTUNIDADE IMPERDÍVEL. É O SOL BRILHANDO PARA VOCÊ.

01 EMPÓRIO

02 BEIJUPIRÁ

03 MALAWI









PORQUE A VIDA  
É FEITA DE SOL E  
TAMBÉM DE SOMBRA  
E ÁGUA FRESCA.



*Piscinas  
com ilhas e hidro*





LOBBY

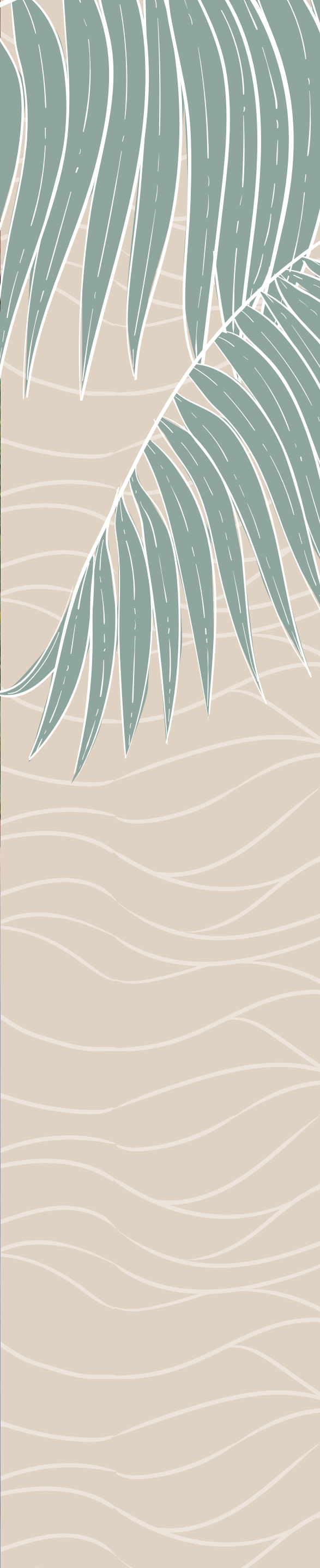



QUADRA  
POLIESPORTIVA



FITNESS



# BRINQUEDOTECA





PLAYGROUND

RESTAURANTE  
COM BAR





TERRAÇO DO  
RESTAURANTE





ESTRADA DE MURO ALTO

- 01 DESEMBARQUE E ACESSO À PRAIA
- 02 ACESSO SERVIÇO
- 03 PLAYGROUND
- 04 APOIO CHURRASQUEIRA
- 05 QUADRA POLIESPORTIVA
- 06 BLOCO DE SERVIÇO
- 07 BRINQUEDOTECA, FITNESS, RECEPÇÃO, CONVENIÊNCIA E RESTAURANTE
- 08 PISCINA ADULTO E INFANTIL
- 09 BICICLETÁRIO
- 10 PET PLACE E PET WASH



*É aqui onde o sol convida você  
a mergulhar na tranquilidade de  
momentos especiais.*



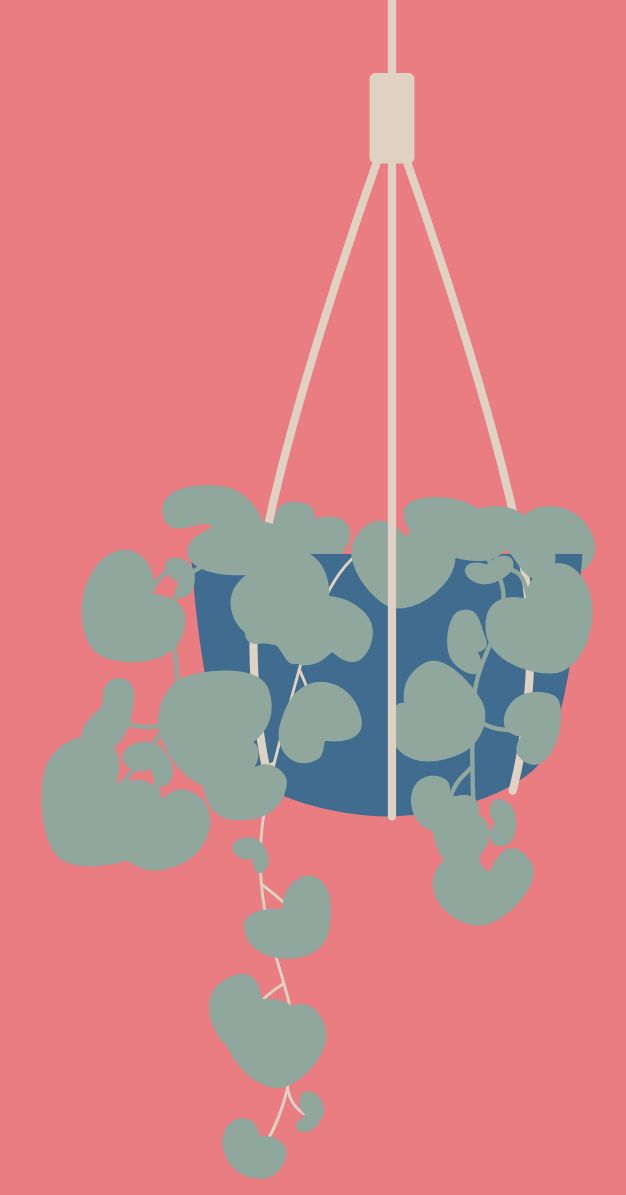

PARA RELAXAR.  
PARA CURTIR.  
PARA APROVEITAR  
TUDO O QUE SUA  
VIDA DESEJA.



APTO 32M<sup>2</sup>

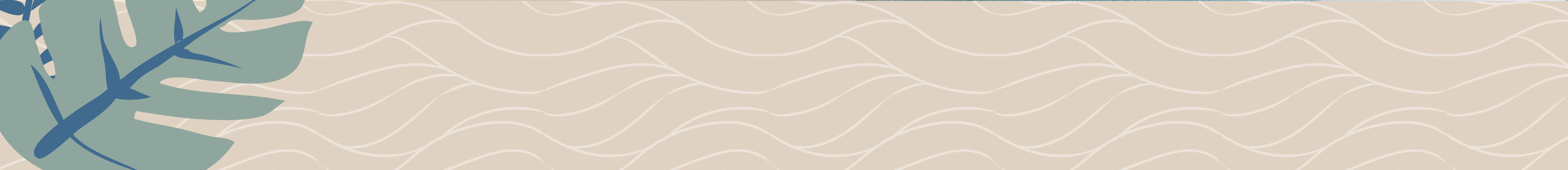

APTO 32M<sup>2</sup>



APTO 32M<sup>2</sup>-VARANDA



*Apartamento  
32m<sup>2</sup>*





APTO 63M<sup>2</sup> - SALA



APTO 63M<sup>2</sup> - VARANDA



Apartamento  
63m<sup>2</sup>



APTO 32+32M<sup>2</sup> - SALA

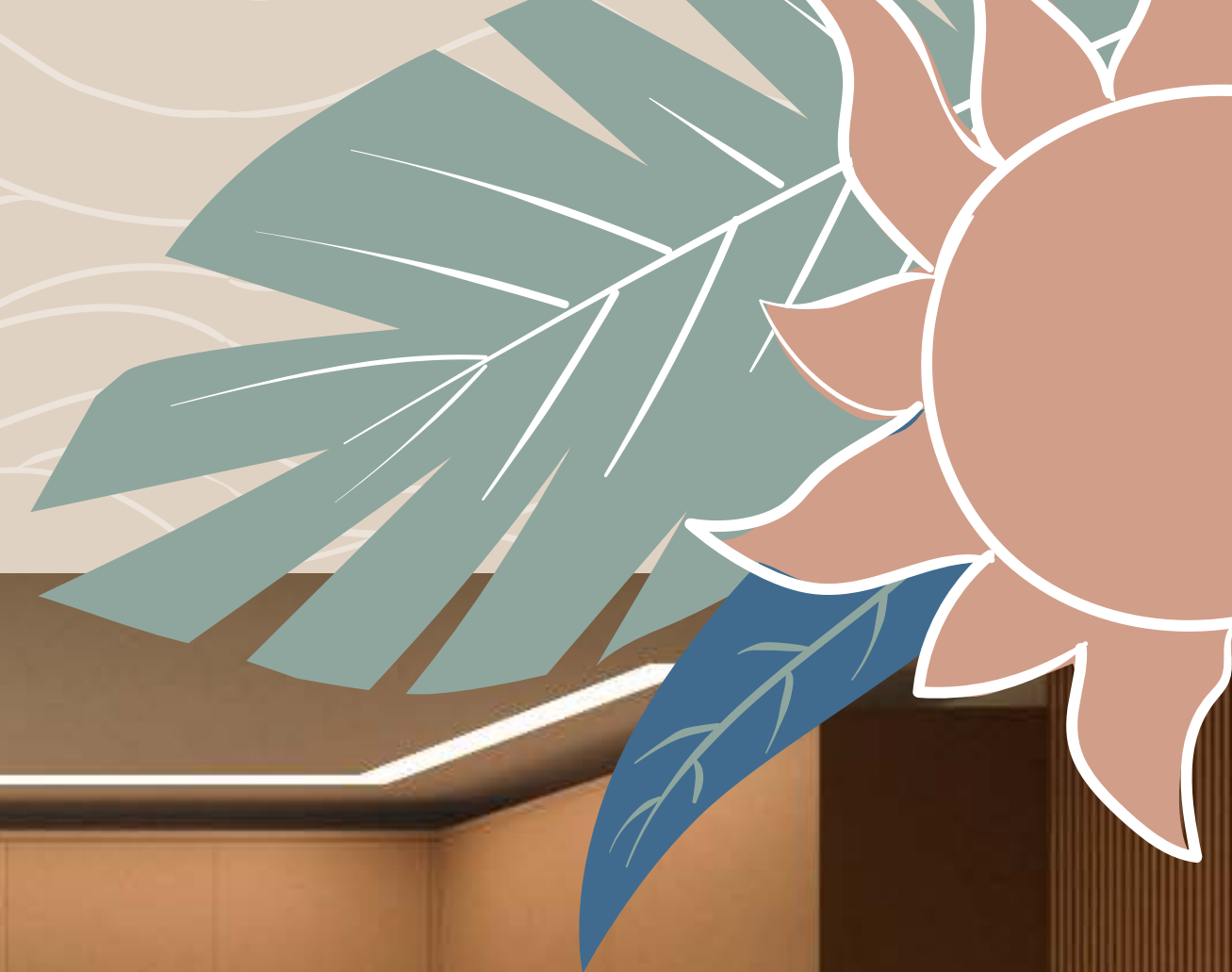

APTO 32+32M<sup>2</sup> - SALA



APTO 32+32M<sup>2</sup> - SUÍTE



APTO 32+32M<sup>2</sup> - VARANDA



Apartamento 32m<sup>2</sup> + 32m<sup>2</sup>



# Apartamento 32m<sup>2</sup> + 32m<sup>2</sup> com 2 suítes

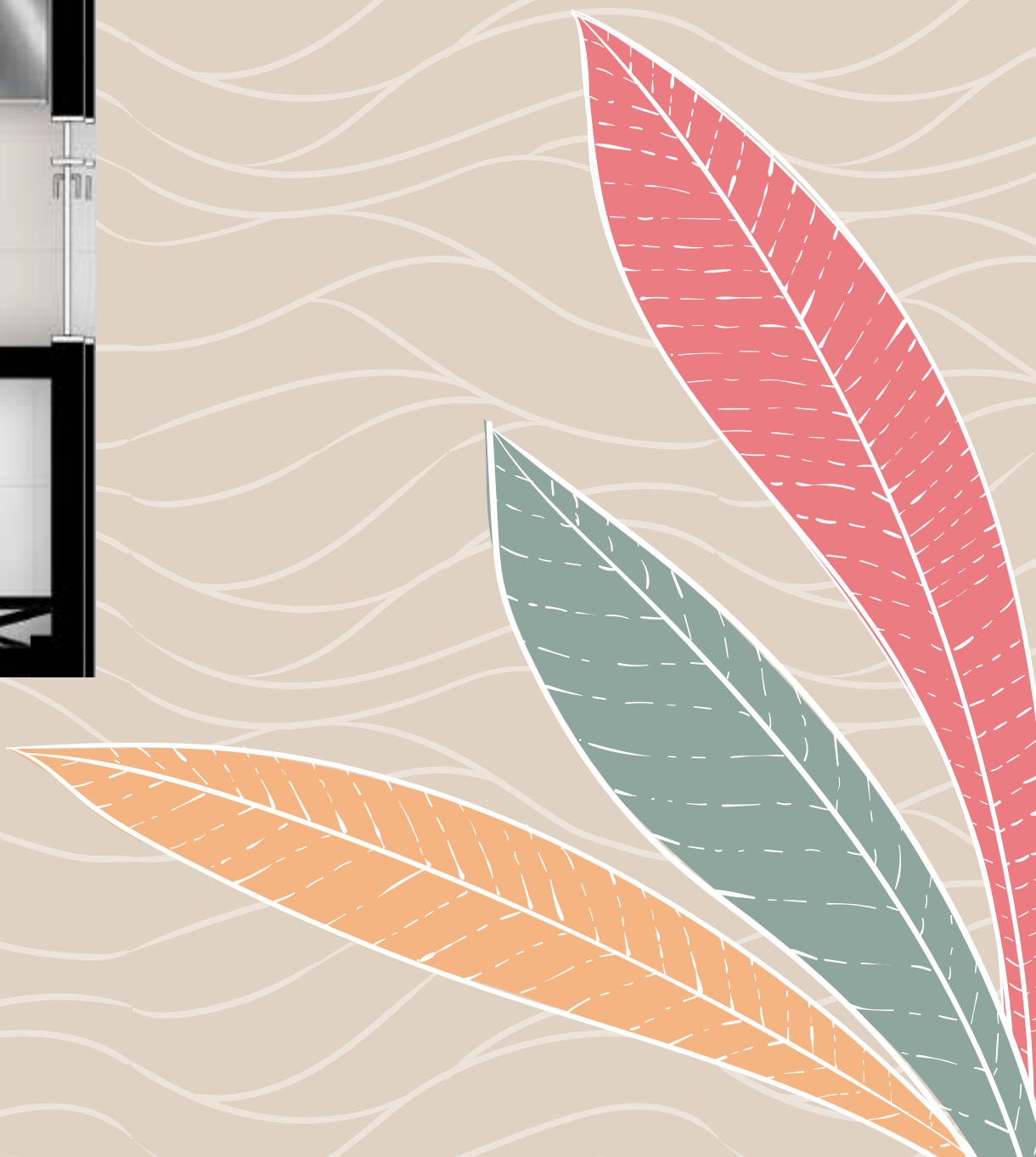



APTO 63+32M<sup>2</sup> - SALA

APTO 63+32M<sup>2</sup> - VARANDA





Apartamento  
63m<sup>2</sup> + 32m<sup>2</sup>



GARDEN PARA  
APTOS. DE 32M<sup>2</sup>





GARDEN PARA  
APTOS. DE 63M<sup>2</sup>

# Pavimento tipo térreo

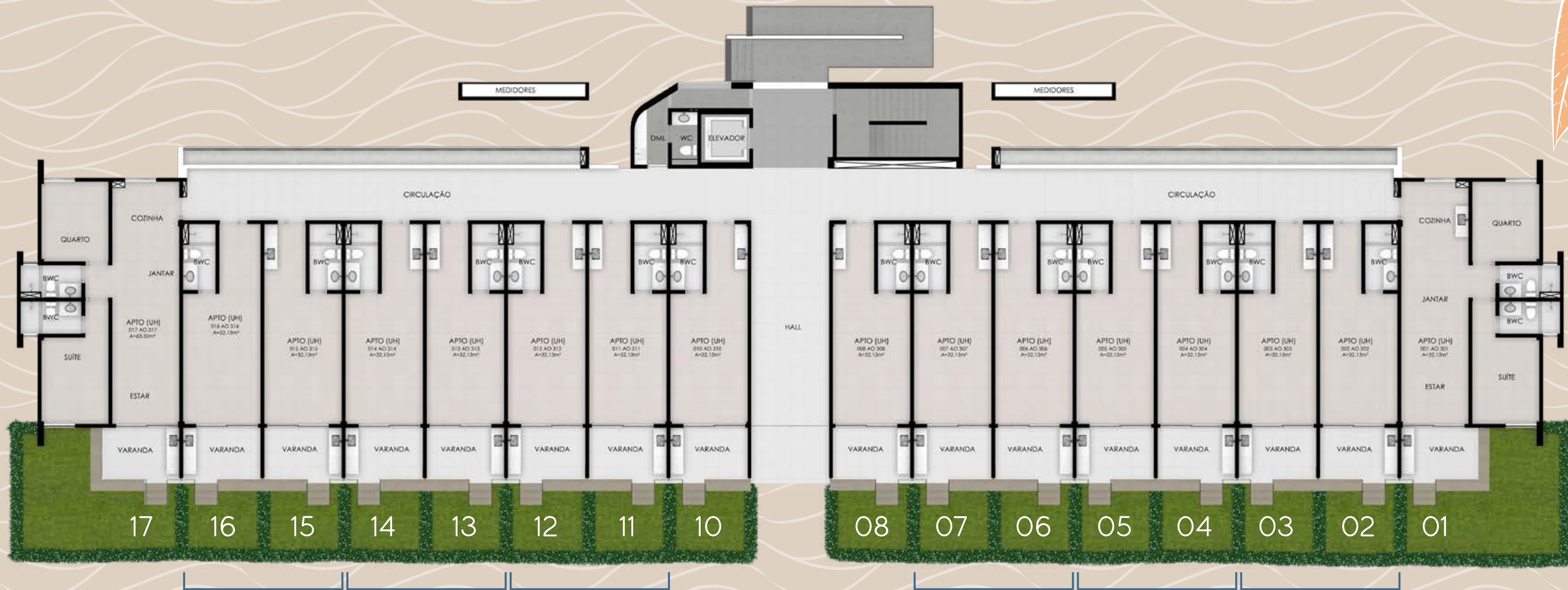

APARTAMENTOS STUDIOS QUE POSSIBILITAM A UNIFICAÇÃO PARA DUAS SUÍTES: 02 E 03; 04 E 05; 06 E 07; 11 E 12; 13 E 14; 15 E 16.

# Pavimento tipo 1º a 3º andar



APARTAMENTOS STUDIOS QUE POSSIBILITAM A UNIFICAÇÃO PARA DUAS SUÍTES: 02 E 03; 04 E 05; 06 E 07; 08 E 09; 11 E 12; 13 E 14; 15 E 16.

# BICICLETÁRIO





PET PLACE E PET WASH





LOJA DE CONVENIÊNCIA

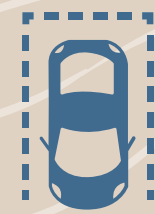

UMA VAGA POR APARTAMENTO

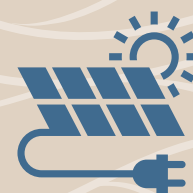

PLACAS SOLARES



IRRIGAÇÃO INTELIGENTE



FECHADURA ELETRÔNICA NAS  
PORTAS DE ENTRADA DOS  
APARTAMENTOS

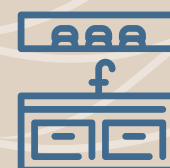

VARANDA GOURMET



CHUVEIROS COM AQUECIMENTO  
DE ÁGUA CENTRAL



TRÊS PONTOS PARA CARRO  
ELÉTRICO



ÁREAS COMUNS MOBILIADAS  
E EQUIPADAS



ESTACIONAMENTO VISITANTE

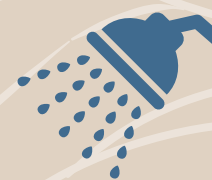

BACK BEACH





# A maior administradora de imóveis de temporada do Nordeste.

UMA ADMINISTRADORA DE IMÓVEIS POR TEMPORADA ESPECIALIZADA EM GERIR TODAS AS TAREFAS E AS ROTINAS DO NEGÓCIO COM PRESENÇA, SIMULTANEAMENTE, EM MAIS DE 200 PORTAIS CONHECIDOS EM TODO PLANETA. ESSA É A CARPEDIEM, RESPONSÁVEL PELA GESTÃO DE ALUGUEL DO BEACH CLASS VERANO. SUA EXPERTISE GARANTE O MÁXIMO DE TRANQUILIDADE AO PROPRIETÁRIO, PROPORCIONADO AINDA, MAIOR RENTABILIDADE E EVITANDO O OVERBOOKING.



**carpediem**  
H O M E S

CONHEÇA MAIS ALGUNS DE SEUS SERVIÇOS E DIFERENCIAIS:



GESTÃO DE CONTAS DA PROPRIEDADE



CHECKIN E CHECKOUT DE HÓSPEDES



MARKETING ATIVO DO IMÓVEL



CALENDÁRIO FACILITADO



MANUTENÇÃO E LIMPEZA



SERVIÇO PERSONALIZADO



SUORTE 24 HORAS AO HÓSPEDE

