

Descubra um Vetter

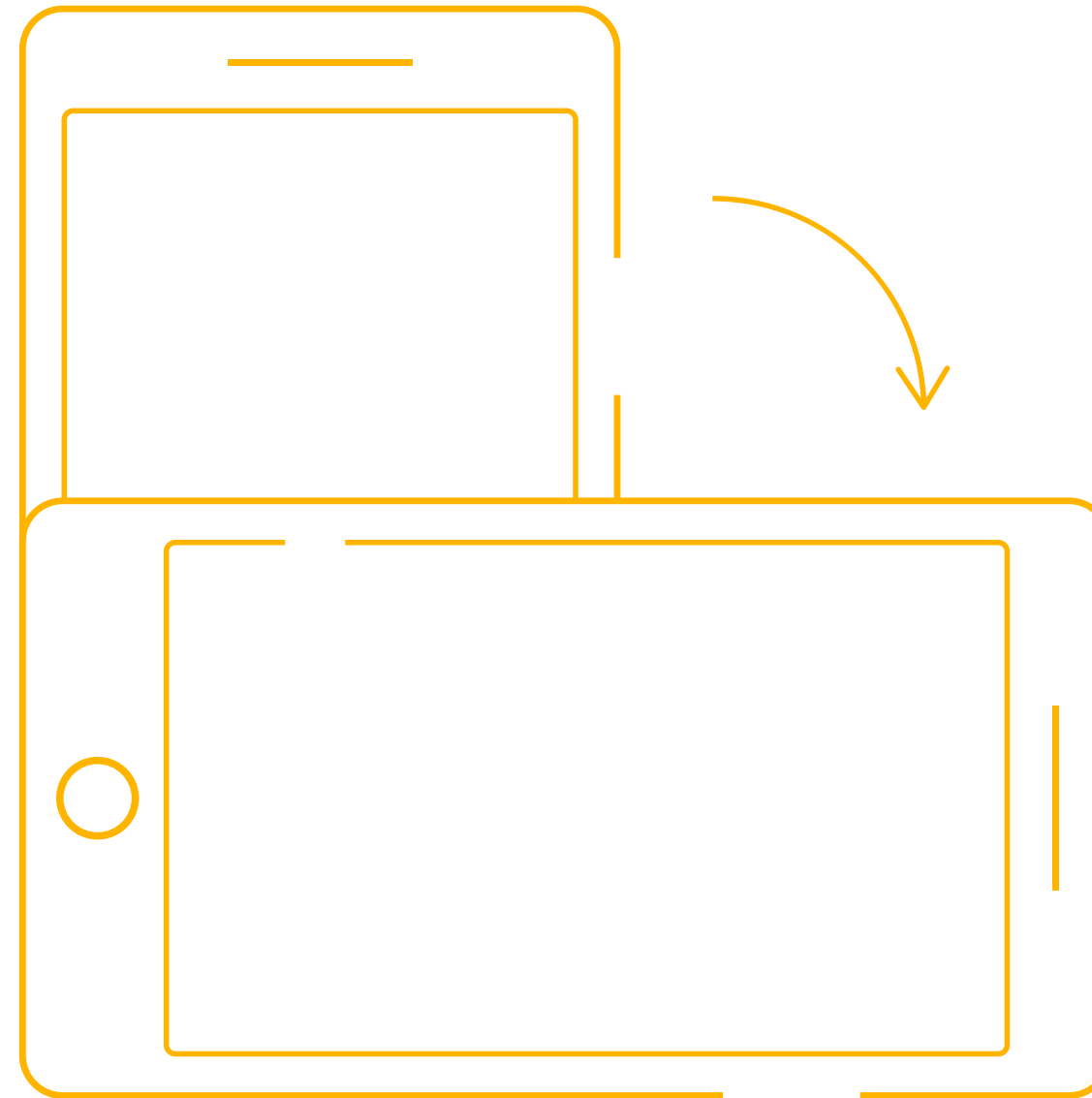

Vire seu celular na horizontal.

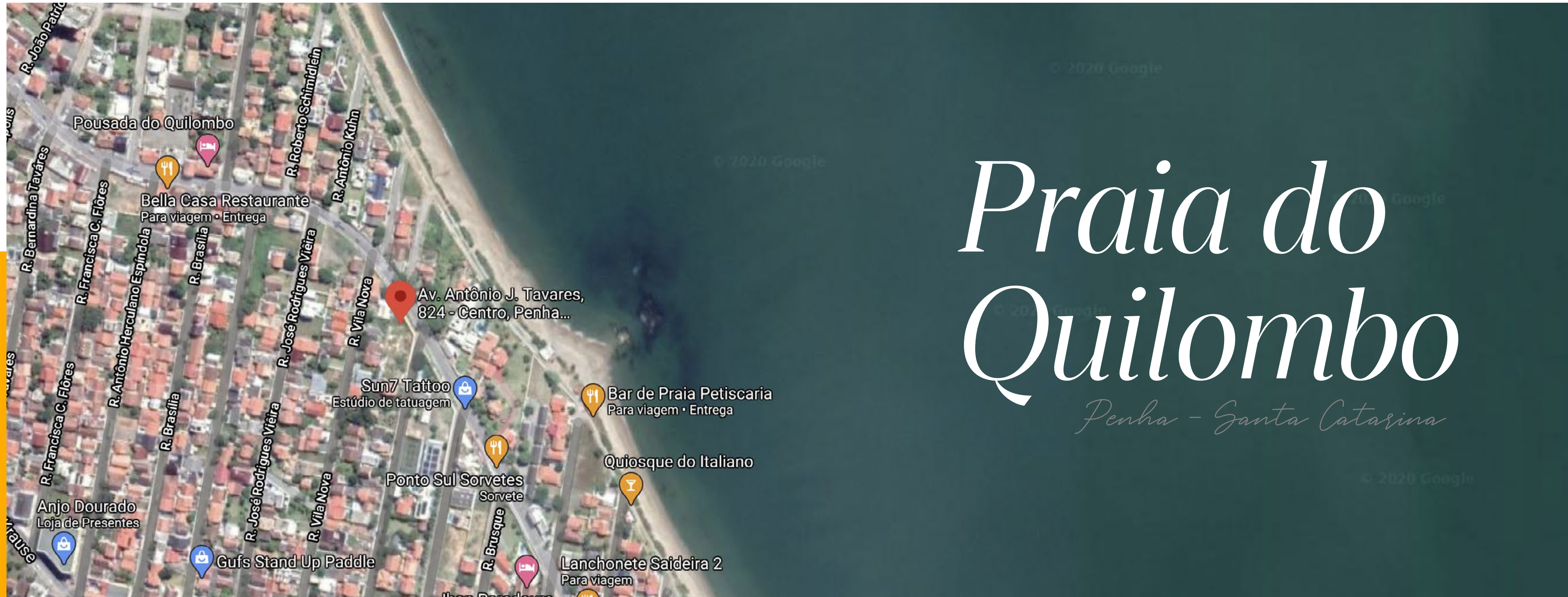

Praia do Quilombo

Penha - Santa Catarina

Descubra um Vetter

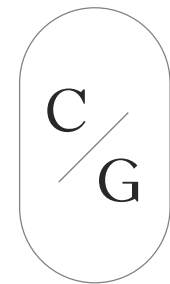

PENHA
SC

Faça do Verão o seu Lar



CORAL GABLES

PENHA
SANTA CATARINA

Descubra um Vetter

APARTAMENTOS
COM ATÉ 236M²

2, 3 OU 4
SUÍTES

ATÉ 4 VAGAS
DE GARAGEM

MAIS DE 2.000M²
DE ÁREA DE LAZER

Vetter
Friends
& Pool

*Beach
Sports*

*Aqua
Relax*

*Sports
Grill*

*Vetter Bike
Community*

*Cinema com
Bombonière*

*Splash
Kids*

*Business
& Coffee*

*Reebok
Fitness Center*

*2 Salões
de Festas*

*Vetter
Grill & Beer*

*Piscinas
Climatizadas*

*Playground &
Brinquedoteca*

WineBar

Firelounge

Fireplace



Faça do Verão o seu Lar

Área

CORAL
GABLES

PENHA
SANTA CATARINA

Descubra um Vetter

de Lazer

Mais de
2.000m² de
Àrea de Lazer

Penha
 SC



- | | | | | | | | | | |
|-----------------------------|---------------------------|------------------------|--------------------------|---------------------------|---------------------------|------------------------------|-----------------------------|-----------------------|-------------------------|
| 1 PISCINA CLIMATIZADA | 2 DECK MOLHADO | 3 HIDROMASSAGEM 01 | 4 HIDROMASSAGEM 02 | 5 DECK EXTERNO | 6 AQUA RELAX | 7 FIREPLACE | 8 VETTER GRILL & BEER | 9 LOUNGE EXTERNO | 10 GRILL FRIENDS & POOL |
| 11 FIREPLACE FRIENDS & POOL | 12 PISCINA FRIENDS & POOL | 13 QUADRA BEACH SPORTS | 14 VETTER SPORTS GRILL | 15 SPLASH KIDS | 16 PLAYGROUND | 17 BRINQUEDOTECA | 18 PET PLACE | 19 SALÃO DE FESTAS 01 | 20 SALÃO DE FESTAS 02 |
| 21 WINE BAR | 22 SALA DE JOGOS | 23 FIRE LOUNGE | 24 REEBOK FITNESS CENTER | 25 CINEMA COM BOMBONIÈRE* | 26 VETTER BIKE COMMUNITY* | 27 VETTER BUSINESS & COFFEE* | 28 EXCLUSIVIDADES BY VETTER | | |



 **vetter**[®] CORAL GABLES

PISCINA CLIMATIZADA COM VISTA PARA O MAR



 **vetter**[®] CORAL GABLES

PISCINA CLIMATIZADA COM VISTA PARA O MAR



 **vetter**® CORAL GABLES

AQUA RELAX COM REDÁRIO E VISTA PARA O MAR



 **vetter**® CORAL GABLES

FIREPLACE

























 *Friends*
& Pool

—
Um espaço exclusivo que combina
uma piscina climatizada, grill e fireplace.
Descubra como é receber os amigos em
um espaço reservado com vista para o mar.



FRIENDS & POOL

PISCINA CLIMATIZADA COM BAR E DECK MOLHADO





Business & Coffee



Sabemos que às vezes é difícil deixar as obrigações do escritório, por isso o espaço Business and Coffee traz toda a estrutura de escritório ao conforto do seu lar.





Apartamentos *Frente mar*











Apto Frente Mar Tipo 01

UNIDADES 401* A 2101

*APTOS. 401 e 501 - Planta Diferenciada

Apartamento com vista de frente para o mar,
3 suítes, living integrado com a cozinha
e 2 ou 3 vagas de garagem.

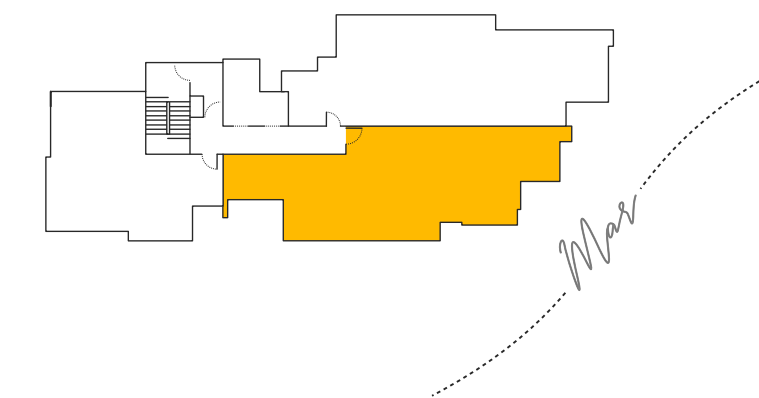
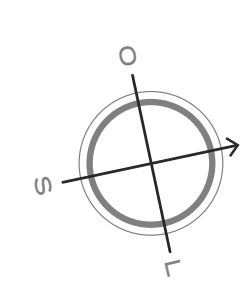

Sacada Integrada

Todos os apartamentos podem ser preparados para ter a sacada integrada.

ÁREA PRIVATIVA DE ATÉ

128,79m²

ÁREA TOTAL

DE ATÉ: 231,19m²

1 SACADA

2 LIVING

3 COZINHA

4 SERVIÇO

5 SUÍTE MASTER

6 SUÍTE 2

7 SUÍTE 3

8 LAVABO



2 OU 3 VAGAS DE GARAGEM

Todas as nossas vagas podem ser preparadas para serem equipadas com carregador elétrico.

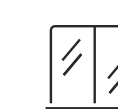

SUÍTE MASTER

Janelas com pele de vidro e vista permanente para o mar.



SUÍTES

Janelas com venezianas motorizadas e acionadas por controle remoto.

Apto Frente Mar Tipo 02

UNIDADES 402* A 3202

*APTOS. 402 - Planta Diferenciada

Apartamento com vista de frente para o mar,
3 suítes, living integrado com a cozinha
e 2 ou 3 vagas de garagem.

ÁREA PRIVATIVA DE ATÉ

136,35m²

ÁREA TOTAL

DE ATÉ: 242,43m²



Sacada Integrada

Todos os apartamentos podem ser preparados para ter a sacada integrada.

1 SACADA

2 LIVING

3 COZINHA

4 SERVIÇO

5 SUÍTE MASTER

6 SUÍTE 2

7 SUÍTE 3

8 LAVABO



2 OU 3 VAGAS DE GARAGEM

Todas as nossas vagas podem ser preparadas para serem equipadas com carregador elétrico.

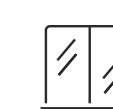

SUÍTE MASTER

Janelas com pele de vidro e vista permanente para o mar.



SUÍTES

Janelas com venezianas motorizadas e acionadas por controle remoto.

Apto Frente Mar

Tipo 03 UNIDADES 403 A 2103

Apartamento com vista de frente para o mar,
2 suítes, living integrado com a cozinha
e 1 ou 2 vagas de garagem.

ÁREA PRIVATIVA DE ATÉ

84,99m²

ÁREA TOTAL DE ATÉ: 153,10m²

1 SACADA 2 LIVING 3 COZINHA 4 SERVIÇO

5 SUÍTE 1 6 SUÍTE 2 7 LAVABO



1 OU 2 VAGAS
DE GARAGEM

Todas as nossas vagas
podem ser preparadas para serem
equipadas com carregador elétrico.



SUÍTES

Janelas com venezianas
motorizadas e acionadas
por controle remoto.



Sacada Integrada

Todos os apartamentos podem ser
preparados para ter a sacada integrada.



Apto Frente Mar Beach House

Apartamento com vista de frente para o mar,
4 suítes, living integrado com a cozinha
e 4 vagas de garagem.

UNIDADES 2201* A 3201 *APTO. 2201 - Planta Diferenciada

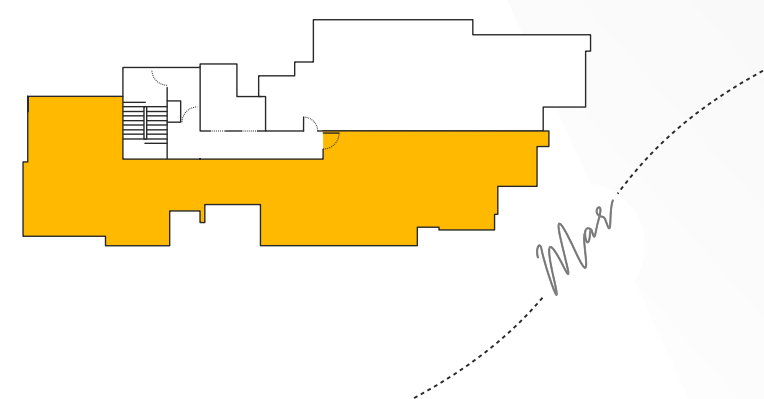
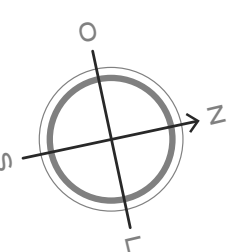

ÁREA PRIVATIVA DE ATÉ

210,51m²

ÁREA TOTAL
DE ATÉ: 365,58m²

1 SACADA 2 LIVING 3 COZINHA 4 SERVIÇO 5 SUÍTE MASTER

6 SUÍTE 2 7 SUÍTE 3 8 SUÍTE 4 9 LAVABO



**4 VAGAS
DE GARAGEM**

Todas as nossas vagas
podem ser preparadas para serem
equipadas com carregador elétrico.



**LIVING COM
PELE DE VIDRO**

Living integrado com
pele de vidro e vista
permanente para o mar.

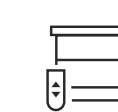

SUÍTES

Janelas com venezianas
motorizadas e acionadas
por controle remoto.

Apto Frente Mar 401 e 501

PLANTA DIFERENCIADA

Apartamento com vista de frente para o mar,
3 suítes, living integrado com a cozinha
e 2 vagas de garagem.

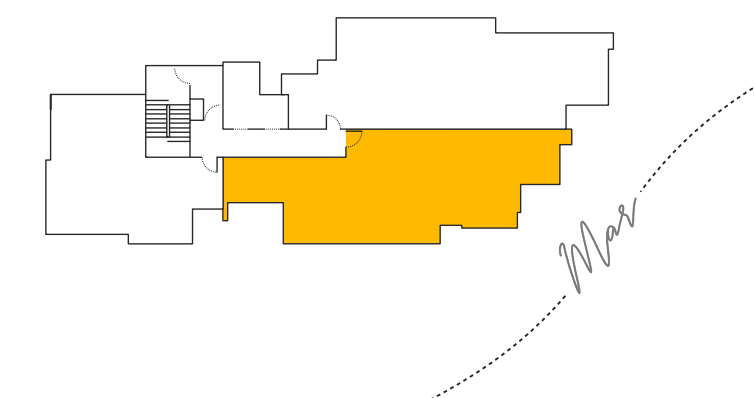
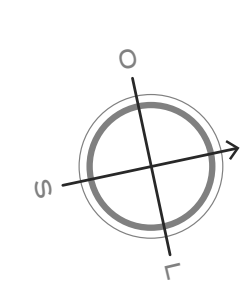

ÁREA PRIVATIVA

139,82m²

ÁREA TOTAL

DE ATÉ: 234,52m²

1 SACADA EXTENDIDA 2 LIVING 3 COZINHA 4 SERVIÇO

5 SUÍTE MASTER 6 SUÍTE 2 7 SUÍTE 3 8 LAVABO



**2 VAGAS
DE GARAGEM**

Todas as nossas vagas
podem ser preparadas para serem
equipadas com carregador elétrico.

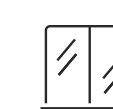

**SUÍTE
MASTER**

Janelas com pele
de vidro e vista
permanente para o mar.



SUÍTES

Janelas com venezianas
motorizadas e acionadas
por controle remoto.

Apto Frente Mar 402

PLANTA DIFERENCIADA

Apartamento com vista de frente para o mar, 3 suítes, living integrado com a cozinha e 2 vagas de garagem.

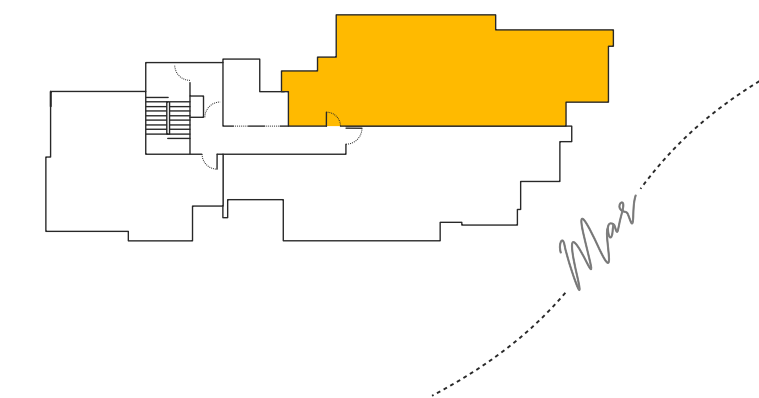
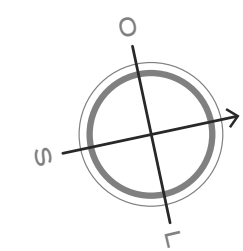

ÁREA PRIVATIVA

198,44m²

ÁREA TOTAL

DE ATÉ: 321,56m²

1 SACADA EXTENDIDA 2 LIVING 3 COZINHA 4 SERVIÇO

5 SUÍTE MASTER 6 SUÍTE 2 7 SUÍTE 3 8 LAVABO 9 GARDEN EXTERNO



2 VAGAS DE GARAGEM

Todas as nossas vagas podem ser preparadas para serem equipadas com carregador elétrico.

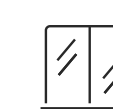

SUÍTE MASTER

Janelas com pele de vidro e vista permanente para o mar.



SUÍTES

Janelas com venezianas motorizadas e acionadas por controle remoto.



Apto Frente Mar Beach House Terrace

APTO 2201 - 22º ANDAR

Apartamento com vista de frente para o mar, 3 ou 4 suítes, living integrado com a cozinha e 4 vagas de garagem.

- 1 SACADA 2 LIVING 3 COZINHA 4 SERVIÇO
- 5 SUÍTE 1 6 SUÍTE 2 7 SUÍTE 3 8 SACADA PRIVATIVA
- 9 SALA DE TV 10 TERRACE 11 LAVABO

ÁREA PRIVATIVA DE
236,64m²

ÁREA TOTAL
DE ATÉ: 404,39m²



4 VAGAS DE GARAGEM

Todas as nossas vagas podem ser preparadas para serem equipadas com carregador elétrico.

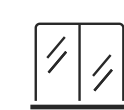

LIVING COM PELE DE VIDRO

Living integrado com pele de vidro e vista permanente para o mar.

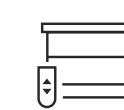

SUÍTES

Janelas com venezianas motorizadas e acionadas por controle remoto.

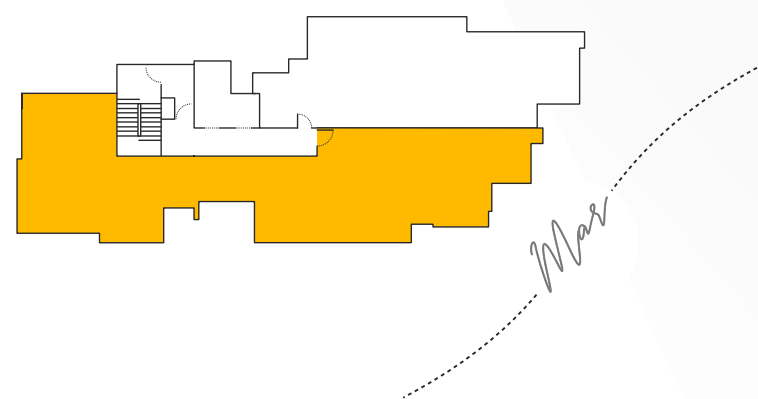
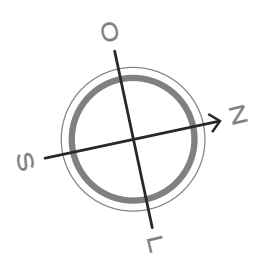

Subsolo

1 ELEVADORES

2 VETTER BIKE COMMUNITY

3 VAGAS



VAGAS DE GARAGEM

Todas as nossas vagas podem ser preparadas para serem equipadas com carregador elétrico.



Térreo

- 1 ENTRADA PRINCIPAL
- 2 ENTRADA PARA BANHISTAS
- 3 ELEVADORES
- 4 VETTER BUSINESS & COFFEE
- 5 EXCLUSIVIDADES BY VETTER
- 6 VAGAS DE VISITANTES
- 7 VAGAS
- 8 HOBBY BOX



VAGAS DE GARAGEM

Todas as nossas vagas podem ser preparadas para serem equipadas com carregador elétrico.



Segundo Pavimento

- 1 CINEMA COM BOMBONIÈRE
- 2 ELEVADORES
- 3 VAGAS



VAGAS DE GARAGEM

Todas as nossas vagas podem ser preparadas para serem equipadas com carregador elétrico.





Exclusividades By Vetter®

Exclusividades by Vetter são serviços e marcas selecionados com a curadoria de profissionais especializados, que trazem o verão para mais perto, com a qualidade e a comodidade que você merece.

Restaurante ^{C/G}

Integrado

GASTRONOMIA PERTO DE VOCÊ A
QUALQUER MOMENTO

A estrutura do Coral Gables conta com um restaurante aberto ao público e integrado à área de lazer. Faça o seu pedido quando estiver curtindo a piscina, um happy hour no Firelounge ou mesmo no conforto do seu lar.









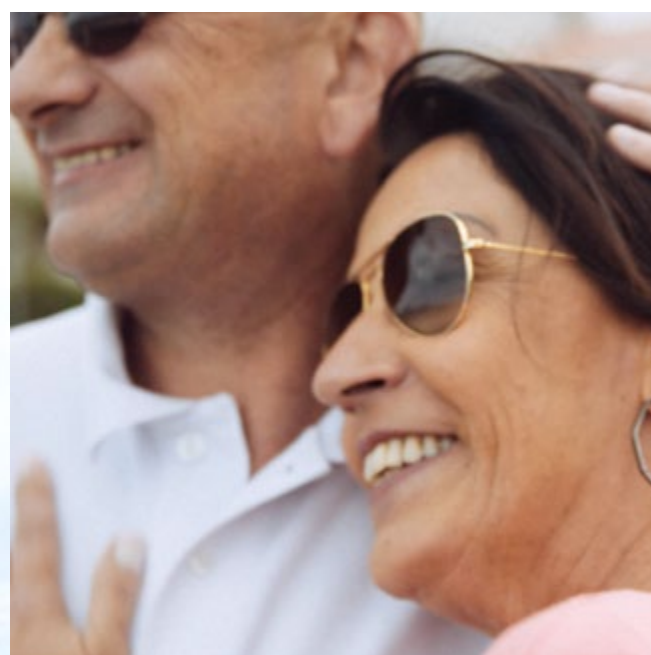

*Tem histórias que só um
Vetter pode contar.*



A vida é feita para compartilhar.

Na Vetter, não fazemos nada sozinhos
e quem está mais perto de nós sabe que
construir é só uma parte do que a gente faz.



Descubra novas histórias em Penha.

NOVA CENTRAL DE VENDAS

Avenida Itapocoróy, 90

Praia de Armação do Itapocoróy

CEP 88385-000 – Penha/SC





KEY WEST
Agosto de 2018



ATLANTIC
Agosto de 2020



PALM BEACH
Agosto de 2022



SOUTH BEACH
Agosto de 2023



PALM SPRINGS
Maio de 2024



SUNSET
Agosto de 2024



BREEZE TOWER
Maio de 2025



SUNRISE TOWER
Julho de 2025



*A vida é feita para compartilhar.
Tem histórias que só um Vetter pode contar.*

vetter.com.br

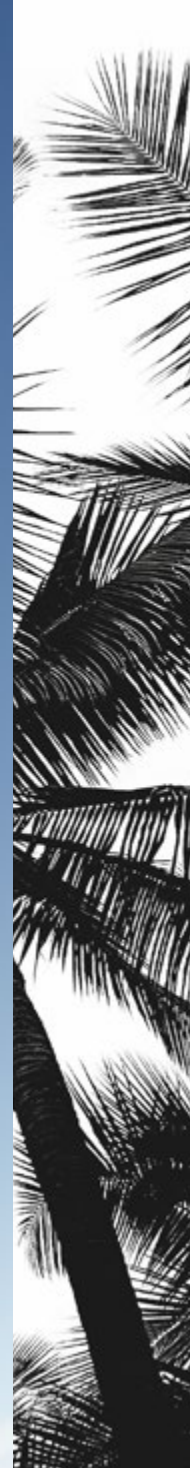

VETTER.COM.BR

CORAL GABLES

Av. Antônio J. Tavares Nº 824, Centro, Penha, SC.

CENTRAL DE VENDAS

Av. Itapocoroy Nº 90, Praia de Armação de Itapocoroy, Penha, SC

PBQP-H
PROGRAMA BRASILEIRO DA QUALIDADE
E PRODUTIVIDADE DO HABITAT



Incorporado à Matrícula Nº 56.686 do Ofício de Registro de Imóveis de Penha. De acordo com a lei no 4591/64, informamos que as imagens e ilustrações contidas neste material possuem caráter exclusivamente promocional. Os móveis, assim como alguns materiais de acabamento representados nas ilustrações e as plantas, são apenas sugestões de decoração e não fazem parte do contrato. O apartamento e as áreas comuns serão entregues conforme indicado no memorial descritivo, podendo haver modificações em função do projeto estrutural, sem aviso prévio.