

O Solar de Fátima tem qualidade superior e acabamento primoroso.  
28 apartamentos com área privativa de 130,54 m<sup>2</sup>.  
2 coberturas duplex com 274,76 m<sup>2</sup> cada.  
Na área mais valorizada da zona leste: av. Elias João Tajra 1.345,  
entre as av. Nossa Senhora de Fátima e av. Homero Castelo Branco,  
próximo a grandes lojas, hipermercados  
e o melhor da gastronomia internacional  
e regional, além de bancos, academias,  
escolas, faculdades e centros médicos.  
O Solar de Fátima está pronto para você morar.

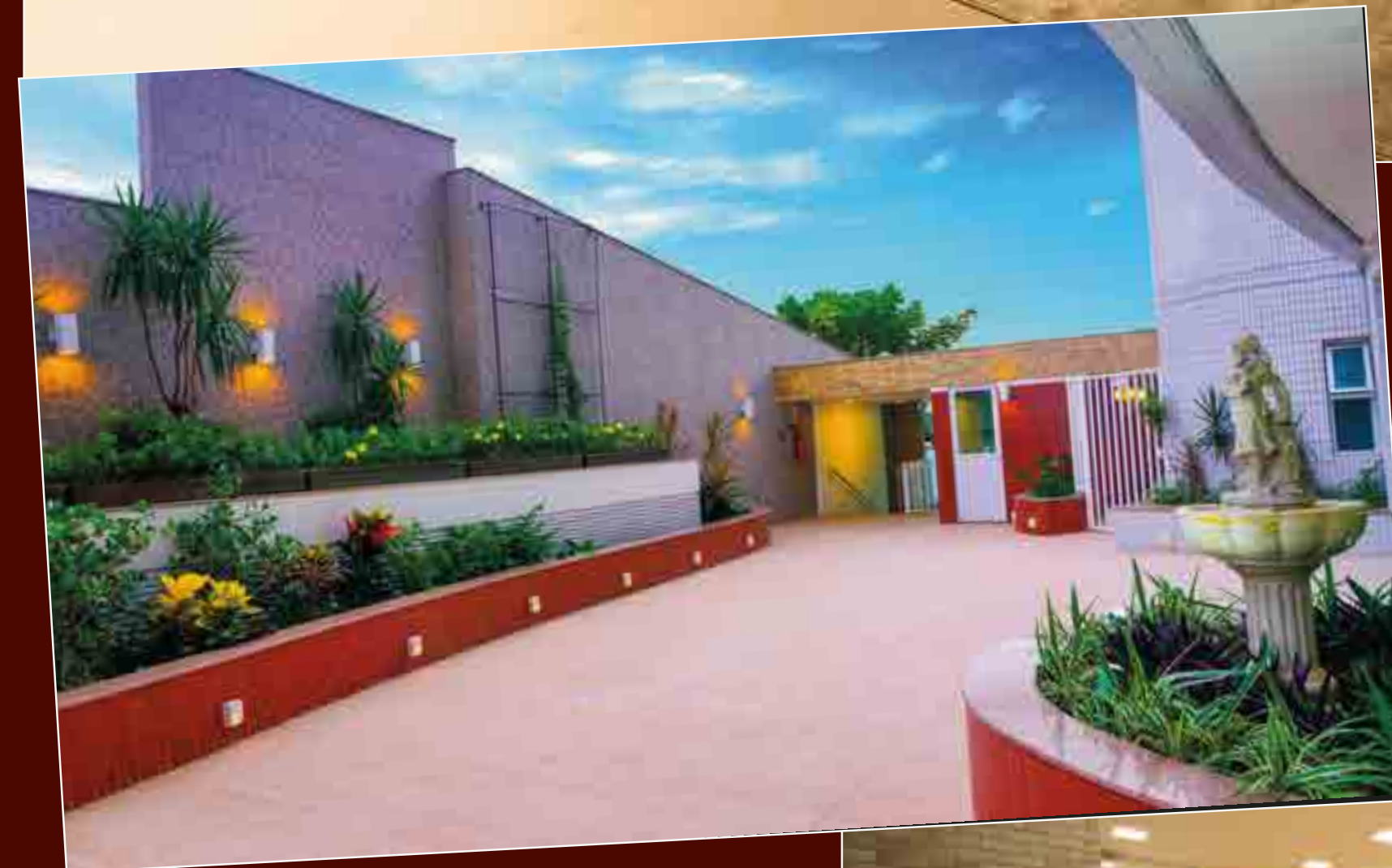

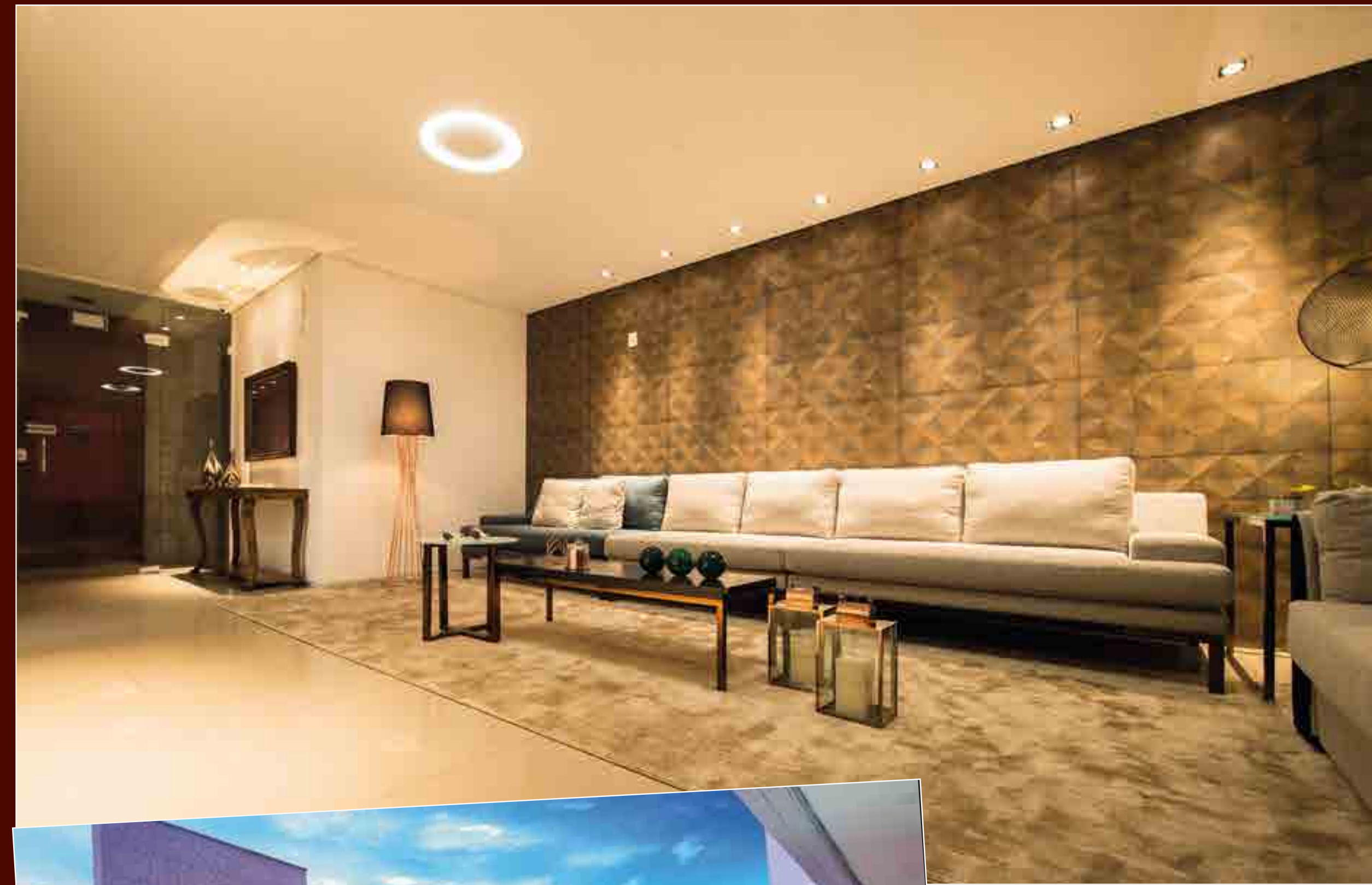

SOLAR DE FÁTIMA



O Solar de Fátima tem revestimento externo em cerâmica e é servido por dois elevadores de última geração. A área de lazer com piscina é totalmente mobiliada. O salão de festas, de frente para o jardim, é climatizado e possui 2 banheiros sociais, bar e cozinha de apoio. O hall central está finamente mobiliado, pronto para receber você, sua família e seus convidados.







Os apartamentos têm área privativa de 130,54 m<sup>2</sup>, 3 suítes, sendo uma máster, sala de estar e jantar com lavabo e varanda. Cozinha e área de serviço com banheiro.

# *Apartamento Tipo*







Coberturas duplex com vista panorâmica, espaço exclusivo. Área privativa de 274,76 m<sup>2</sup>, 2 salas de estar, sendo uma vip, 4 suítes, sendo 2 máster, lavabo, piscina com deck e espaço gourmet com churrasqueira. Estar íntimo com bar e espaço para home theater. Cozinha e área de serviço com banheiro.

## Cobertura Duplex Piso 1

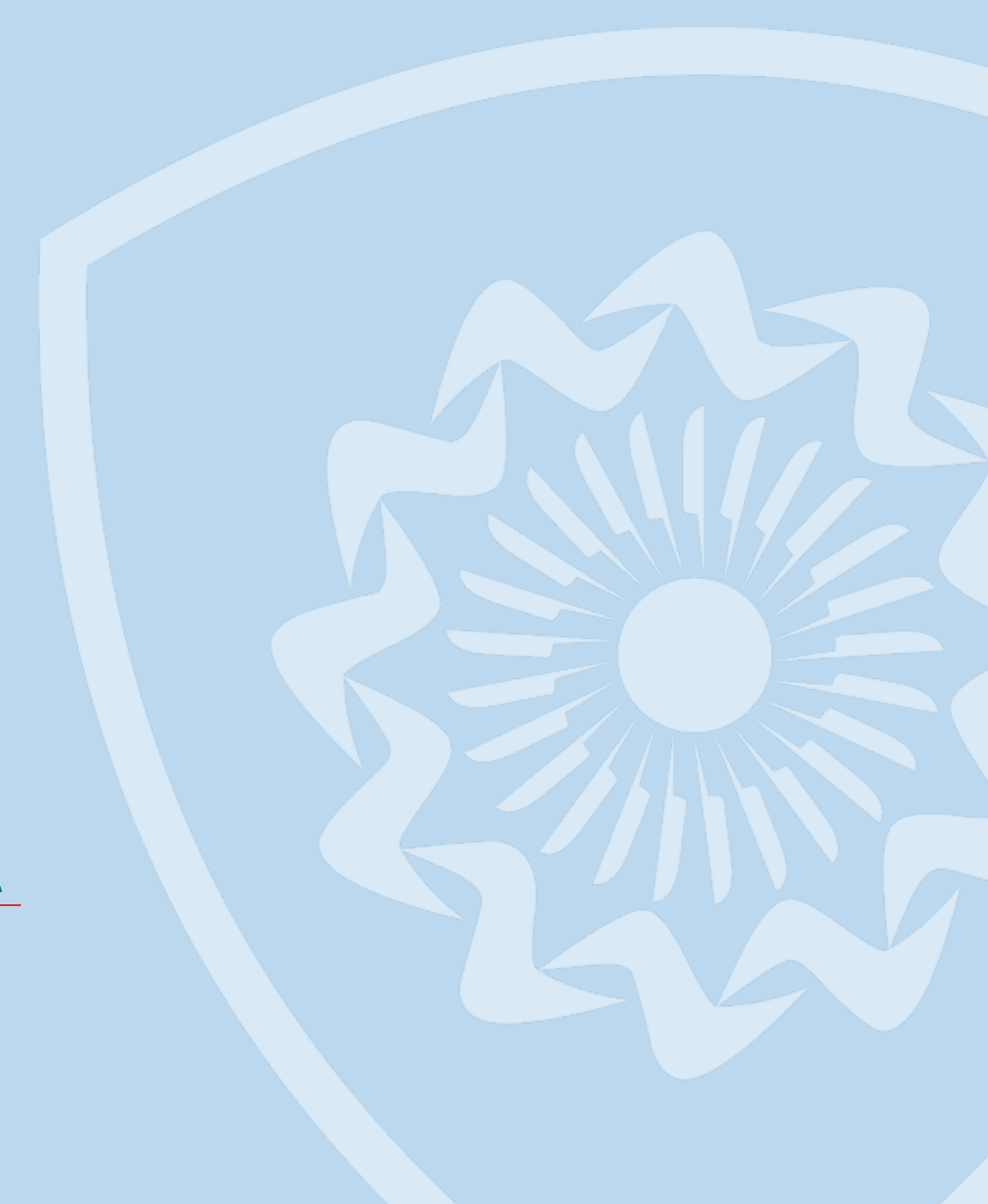





# Cobertura Duplex

Piso 2



PISCINA COM DECK

ESPAÇO GOURMET COM CHURRASQUEIRA

BAR

SALA DE ESTAR / HOME THEATER

SUÍTE 03

SUÍTE MASTER 04

Área total da cobertura 274,76 m<sup>2</sup>

