E.T.E

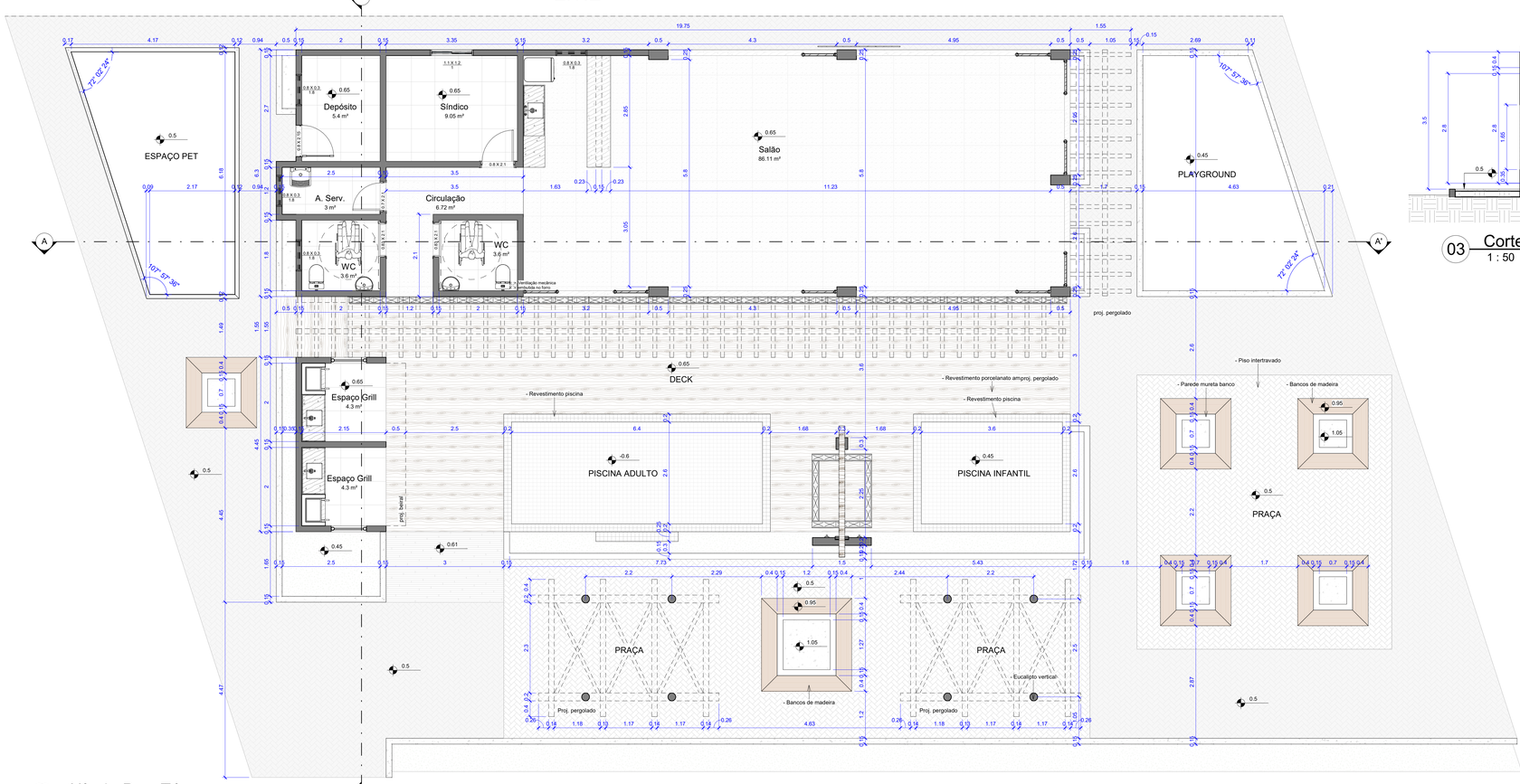

01 Nível - Pav. Térreo
1 : 50

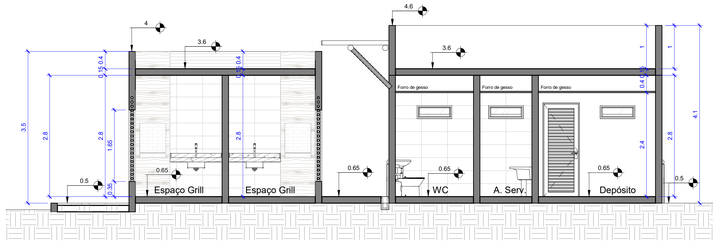

03 Corte BB'
1 : 50

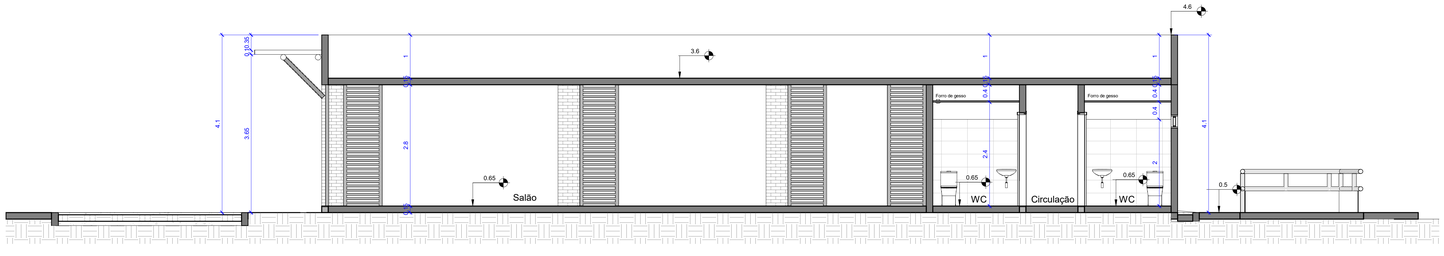

02 Corte AA'
1 : 50

Nº	DATA	AUTOR	DESCRIÇÃO

joão.pinto | thaís.modesto | vitor.beltrão
arquitetura | interiores

PROPRIETÁRIO - Construtora Rocha Ltda. (CNPJ: 12.423.715/0001-36)
Sócio Diretor - BRUNO SOARES CARVALHO

RESPONSÁVEL - TÉCNICO: Bruno Soares Carvalho (CREA: 0211055794 / CPF: 055.360.384-19)

RESPONSÁVEL - PROJETO: JOÃO EDUARDO C. PINTO (CAU: A53109-0 / CPF:052.898.494-24)

CLIENTE:

EMPREENDIMENTO / LOCAL: Residencial Eco Vittá
Rua em Projeto, no Bairro Tabuleiro dos Martins, Antiga Santa Amélia, Maceió/AL.

TÍTULO: Área de lazer - Planta Baixa / Cortes

ESCALA: 1 : 50 | DATA: 12/26/22 | ARQUITETO: JOÃO EDUARDO C. PINTO (CAU: A53109-0 / CPF:052.898.494-24)

COD. EMPREENDIMENTO	ESPECIALIDADE	FASE	NUM. DESENHO	QNT. DESENHOS	REVISÃO
EVT-	ARQ-	01 -	10	/ 11	- 01